



Option : UNIVERSAL Studio
พร้อมรถรับส่ง

ราคาเริ่มต้น 15,999

#วันหยุดสุดจัด

เลือก Option Free Day หรือ Universal Beijing

เมนูพิเศษ!! เปิดปิกกิ้ง + อาหารกลางวัน + สุกี่มองโกเลีย

TIP 1,500 / ท่าน | 🏨 4 ดาว Local | ✈️ DMK-TSN SL962 16:35-22:20 TSN-DMK SL963 23:50-03:35

BEIJING X TIANJIN CHILL

มหานครเทียนจิน - ปิกกิ้ง - กำแพงเมืองจีน สุดยอดสิ่งมหัศจรรย์ของโลก

- ปิกกิ้ง • จตุรัสเทียนจินเหมิน • พระราชวังฤดูร้อน • ถนนหนวังผู้จง
- กำแพงเมืองจีนกำแพงหยงกวน • ถนนคนเดินหนานหลัวกู่เซียง
- ทะเลสาบสือฉ่าไห่ • ถนนคนเดินเฉียนเหมิน
- เกียนลัน • หมิ่นหยวนสแควร์ • โบสถ์ไซโค • ถนนอิตาเลียน
- ชมแม่น้ำไห่เหอ (ไม่รวมล่องเรือ) • ชมชิงช้าสวรรค์เทียนจิน (ไม่รวมค่ากระเช้า)
- นาฬิกาแห่งศตวรรษ • ถนนวัฒนธรรมโบราณ

SPHZ- TSN02 BEIJING X TIANJIN CHILL 6 วัน 4 คืน

เดินทางด้วยสายการบิน Thai Lion Air (SL)

วันที่	โปรแกรมท่องเที่ยว	เช้า	เที่ยง	เย็น	โรงแรม
1	กรุงเทพฯ(สนามบินดอนเมือง)- (DMK-TSN SL962 16:35-22:20) สนามบินนานาชาติเทียนจินปิ่นไห่-รถโค้ชนำท่านสู่โรงแรม	-	-	-	Stay in Tianjing Holiday in Express Hotel หรือเทียบเท่า โรงแรม 4* Local
2	ปิกกิ้ง-ถนนหนวังผู้จง-จตุรัสเทียนอันเหมิน-พระราชวังฤดูร้อน	🍴	🍴 เปิดปิกกิ้ง	🍴 อาหาร กลางวัน	Stay in Beijing Holiday in Express Hotel หรือเทียบเท่า โรงแรม 4* Local
3	ร้านหยก-กำแพงเมืองจินด้านจุหยงกวน-ร้านยา-ถนนคนเดิน หนานหลัวกู่เซียง-ทะเลสาบสือฉ่าไห่-ถนนคนเดินเฉียนเหมิน	🍴	🍴 สุกี้มองโกเลีย	-	Stay in Beijing Holiday in Express Hotel หรือเทียบเท่า โรงแรม 4* Local
4	เลือกเที่ยวตาม Option Option A = Free Day (อิสระไม่มีไกด์และรถบริการ) Option B = วัดลามะ - อาหารบุฟเฟ่ต์- พระราชวังฤดูร้อน Option C = Universal Beijing Resort (รวมค่าบัตร(Standard)+รถรับส่ง 09:00-19:00)	🍴	-	-	Stay in Beijing Holiday in Express Hotel หรือเทียบเท่า โรงแรม 4* Local
5	เกียนลัน-หมิ่นหยวนสแควร์-โบสถ์ไซโค-ถนนอิตาเลียน-ชม แม่น้ำไห่เหอ(ไม่รวมล่องเรือ)-ชมชิงช้าสวรรค์เทียนจิน(ไม่รวม ค่ากระเช้า)-นาฬิกาแห่งศตวรรษ-ถนนวัฒนธรรมโบราณ- สนามบินนานาชาติเทียนจินปิ่นไห่ - เช็คอิน	🍴	🍴	-	
6	เดินทางถึงกรุงเทพฯ (สนามบินดอนเมือง) (TSN-DMK SL963 23:50-03:35)				

อัตราค่าบริการพักห้องละ 2-3 ท่าน

****สำหรับหนังสือเดินทางต่างชาติเก็บเพิ่ม 1,000 บาท****

(เป็นข้อตกลงในการคิดเรทราคาชาวต่างชาติจากประเทศปลายทาง)

วันที่เดินทาง	ผู้ใหญ่ ราคาท่านละ			การอายุ ต่ำกว่า 2 ปี	พักเดี่ยว
	OPTION A FREEDAY	วัดลามะ - บุฟเฟ่ต์- พระราชวังฤดูร้อน OPTION B +2,900	Universal Beijing Resort OPTION C +4,900		
วันที่ 21 - 26 มี.ค. 2569	18,999 16,999	21,899 19,899	23,899 21,999	6,900	4,900
วันที่ 23 - 28 มี.ค. 2569	17,999	20,899	22,899	6,900	4,900
วันที่ 29 มี.ค. - 03 เม.ย. 2569	18,999	21,899	23,899	6,900	4,900
วันที่ 31 มี.ค. - 05 เม.ย. 2569	17,999	20,899	22,899	6,900	4,900
วันที่ 04 - 09 เม.ย. 2569	21,999	24,899	26,899	6,900	4,900
วันที่ 05 - 10 เมษายน 2569	21,999	24,899	26,899	6,900	4,900
วันที่ 06 - 11 เมษายน 2569	21,999	24,899	26,899	6,900	4,900
วันที่ 07 - 12 เมษายน 2569	21,999	24,899	26,899	6,900	4,900
วันที่ 11 - 16 เมษายน 2569	21,999	24,899	26,899	6,900	4,900
เทศกาลสงกรานต์// BUS 1					
วันที่ 11 - 16 เมษายน 2569	23,999	26,899	28,899	6,900	4,900
เทศกาลสงกรานต์// BUS 2					
วันที่ 12 - 17 เมษายน 2569	21,999	24,899	26,899	6,900	4,900
วันที่ 12 - 17 เมษายน 2569	23,999	26,899	28,899	6,900	4,900
วันที่ 13 - 18 เมษายน 2569	21,999	24,899	26,899	6,900	4,900
เทศกาลสงกรานต์// BUS 1					
วันที่ 13 - 18 เมษายน 2569	23,999	26,899	28,899	6,900	4,900
เทศกาลสงกรานต์// BUS 2					
วันที่ 14 - 19 เมษายน 2569	21,999	24,899	26,899	6,900	4,900
เทศกาลสงกรานต์// BUS 1					
วันที่ 14 - 19 เมษายน 2569	23,999	26,899	28,899	6,900	4,900
เทศกาลสงกรานต์// BUS 2					
วันที่ 18 - 23 เมษายน 2569	18,999	21,899	23,899	6,900	4,900
วันที่ 19 - 24 เมษายน 2569	21,999	24,899	26,899	6,900	4,900
วันที่ 20 - 25 เมษายน 2569	16,999	19,899	21,899	6,900	4,900
วันที่ 21 - 26 เมษายน 2569 BUS 1	16,999	19,899	21,899	6,900	4,900
วันที่ 21 - 26 เมษายน 2569 BUS 2	17,999	20,899	22,899	6,900	4,900

SPHZ- TSN02 BEIJING X TIANJIN CHILL 6D4N มหานครเทียนจิน ปักกิ่ง กำแพงเมืองจีน สุดยอดสิ่งมหัศจรรย์ของโลก

วันที่ 25 – 30 เมษายน 2569	18,999	21,899	23,899	6,900	4,900
วันที่ 26 เม.ย.- 01 พ.ค. 2569	18,999	21,899	23,899	6,900	4,900
วันที่ 10 – 15 พฤษภาคม 2569	18,999	21,899	23,899	6,900	4,900
วันที่ 12 – 17 พฤษภาคม 2569	17,999	20,899	22,899	6,900	4,900
วันที่ 17 – 22 พฤษภาคม 2569	18,999	21,899	23,899	6,900	4,900
วันที่ 19 – 24 พฤษภาคม 2569 (Promotion)	15,999	18,899	20,899	6,900	4,900
วันที่ 24 – 29 พฤษภาคม 2569	18,999	21,899	23,899	6,900	4,900
วันที่ 26 – 31 พฤษภาคม 2569	16,999	19,899	21,899	6,900	4,900
วันที่ 31 พ.ค – 5 มิ.ย. 2569 วันวิสาขบูชา วันเฉลิมพระชนมพรรษา พระบรมราชินี	21,999	24,899	26,899	6,900	4,900
วันที่ 2 – 7 มิถุนายน 2569 วันวิสาขบูชา วันเฉลิมพระชนมพรรษา พระบรมราชินี	21,999	24,899	26,899	6,900	4,900
วันที่ 7 – 12 มิถุนายน 2569	21,999	24,899	26,899	6,900	4,900
วันที่ 9 – 14 มิถุนายน 2569	18,999	21,899	23,899	6,900	4,900
วันที่ 14 – 19 มิถุนายน 2569	17,999	20,899	22,899	6,900	4,900
วันที่ 16 – 21 มิถุนายน 2569	18,999	21,899	23,899	6,900	4,900
วันที่ 21 – 26 มิถุนายน 2569 (Promotion)	15,999	18,899	20,899	6,900	4,900
วันที่ 23 – 28 มิถุนายน 2569	18,999	21,899	23,899	6,900	4,900
วันที่ 28 มิ.ย – 3 ก.ค. 2569	16,999	19,899	21,899	6,900	4,900
วันที่ 30 มิ.ย. – 5 ก.ค. 2569	18,999	21,899	23,899	6,900	4,900
วันที่ 5 – 10 กรกฎาคม 2569	17,999	20,899	22,899	6,900	4,900
วันที่ 7 – 12 กรกฎาคม 2569	18,999	21,899	23,899	6,900	4,900
วันที่ 12 – 17 กรกฎาคม 2569	16,999	19,899	21,899	6,900	4,900
วันที่ 14 – 19 กรกฎาคม 2569	18,999	21,899	23,899	6,900	4,900
วันที่ 19 – 24 กรกฎาคม 2569 (Promotion)	15,999	18,899	20,899	6,900	4,900
วันที่ 21 – 26 กรกฎาคม 2569	18,999	21,899	23,899	6,900	4,900
วันที่ 26 – 31 กรกฎาคม 2569 วันเฉลิมพระชนมพรรษา พระบาทสมเด็จพระเจ้าอยู่หัว	21,999	24,899	26,899	6,900	4,900
วันที่ 28 ก.ค. – 2 ส.ค. 2569 วันเฉลิมพระชนมพรรษา	21,999	24,899	26,899	6,900	4,900

SPHZ- TSN02 BEIJING X TIANJIN CHILL 6D4N มหานครเทียนจิน ปักกิ่ง กำแพงเมืองจีน สุดยอดสิ่งมหัศจรรย์ของโลก

พระบาทสมเด็จพระเจ้าอยู่หัว					
วันที่ 2 - 7 สิงหาคม 2569	21,999	24,899	26,899	6,900	4,900
วันเฉลิมพระชนมพรรษา พระบาทสมเด็จพระเจ้าอยู่หัว					
วันที่ 4 - 9 สิงหาคม 2569	16,999	19,899	21,899	6,900	4,900
วันที่ 9 - 14 สิงหาคม 2569	18,999	21,899	23,899	6,900	4,900
วันที่ 11 - 16 สิงหาคม 2569	18,999	21,899	23,899	6,900	4,900
วันที่ 16 - 21 สิงหาคม 2569	21,999	24,899	26,899	6,900	4,900
วันที่ 18 - 23 สิงหาคม 2569	21,999	24,899	26,899	6,900	4,900
วันที่ 23 - 28 สิงหาคม 2569	17,999	20,899	22,899	6,900	4,900
วันที่ 25 - 30 สิงหาคม 2569	18,999	21,899	23,899	6,900	4,900
วันที่ 30 ส.ค.- 4 ก.ย. 2569 (Promotion)	15,999	18,899	20,899	6,900	4,900
วันที่ 1 - 6 กันยายน 2569	18,999	21,899	23,899	6,900	4,900
วันที่ 6 - 11 กันยายน 2569	17,999	20,899	22,899	6,900	4,900
วันที่ 8 - 13 กันยายน 2569	18,999	21,899	23,899	6,900	4,900
วันที่ 13 - 18 กันยายน 2569 (Promotion)	15,999	18,899	20,899	6,900	4,900
วันที่ 15 - 20 กันยายน 2569	18,999	21,899	23,899	6,900	4,900
วันที่ 20 - 25 กันยายน 2569	16,999	19,899	21,899	6,900	4,900
วันที่ 22 - 27 กันยายน 2569	18,999	21,899	23,899	6,900	4,900
วันที่ 27 ก.ย. - 02 ต.ค. 2569	17,999	20,899	22,899	6,900	4,900
วันที่ 29 ก.ย.- 04 ต.ค. 2569	18,999	21,899	23,899	6,900	4,900
วันที่ 13 - 18 ตุลาคม 2569	21,999	24,899	26,899	6,900	4,900
วันที่ 18 - 23 ตุลาคม 2569	18,999	21,899	23,899	6,900	4,900
วันที่ 20 - 25 ตุลาคม 2569	17,999	20,899	22,899	6,900	4,900
วันที่ 25 - 30 ตุลาคม 2569	21,999	24,899	26,899	6,900	4,900
วันที่ 27 ต.ค. - 01 พ.ย. 2569	21,999	24,899	26,899	6,900	4,900

ราคาทัวร์ ไม่มีราคาเด็ก

มีตั๋วเครื่องบินแล้วจอยแลนด์ ลดราคา 8,000 บาท

เงื่อนไขการจองชำระมัดจำ 10,000 บาท

โรงแรม 4* Local เป็นโรงแรมมาตรฐานท้องถิ่นระดับ 4 ดาว (อ้างอิงข้อมูลจาก Trip.com)

วันแรก

กรุงเทพฯ (สนามบินดอนเมือง) – สนามบินนานาชาติเทียนจินปิ่นไห่ (-/-/-)

13:30 น.

คณะพร้อมกัน ที่ สนามบินดอนเมือง อาคารระหว่างประเทศ อาคาร1 ชั้น 3 ประตู 1 สายการบิน Thai Lion Air

โดยมีเจ้าหน้าที่ของบริษัทฯคอยต้อนรับและอำนวยความสะดวกในการเช็คเอกสารและสัมภาระ

ค่าทิปไกด์+ค่าทิปคนขับรถเหมาจ่ายท่านละ 1,500 บาทชำระที่สนามบิน

(ไม่รวมค่าทิปหัวหน้าทัวร์ตามความพึงพอใจ)

16:35 น.

ออกเดินทางสู่ เมืองเทียนจิน โดยเที่ยวบิน SL962 **(ไม่มีอาหารบริการบนเครื่อง)**

22:20 น.

เดินทางถึง สนามบินนานาชาติเทียนจินปิ่นไห่ (Tianjin Binhai International Airport) เป็นสนามบินที่สำคัญและทันสมัย ตั้งอยู่ทางตะวันออกของเมืองเทียนจิน ประเทศจีน และเป็นหนึ่งในศูนย์กลางการขนส่งสินค้าทางอากาศที่ใหญ่ที่สุดของจีน หลังผ่านพิธีการตรวจคนเข้าเมืองเรียบร้อย **(เวลาดำเนินการเร็วกว่าประเทศไทย 1 ชั่วโมง)**

จากนั้นนำท่านเข้าสู่ที่พัก Stay in Tianjing

Holiday in Express Hotel

หรือเทียบเท่า โรงแรม 4* Local

วันที่สอง

ปักกิ่ง-ถนนหวังฟู่จิ่ง-จัตุรัสเทียนอันเหมิน-พระราชวังกู้กง(B/L/D)

เช้า ☉ รับประทานอาหารเช้า ณ ห้องอาหารของโรงแรม

นำทุกท่าน เดินทางสู่ **เมืองปักกิ่ง (ใช้เวลาเดินทางประมาณ 2 ชม.)** เป็นเมืองหลวงของสาธารณรัฐประชาชนจีน และเป็นหนึ่งในเมืองที่มีประวัติศาสตร์ยาวนานที่สุดในโลก เป็นศูนย์กลางทางการเมือง วัฒนธรรม และการศึกษาระดับโลก

กลางวัน ☉ รับประทานอาหารกลางวัน ณ ภัตตาคาร **(เมนู เปิดปักกิ่ง)**

นำท่านชม **จัตุรัสเทียนอันเหมิน(Tiananmen Square)** หนึ่งในจัตุรัสที่มีชื่อเสียงที่สุดในโลก มีความสำคัญในวัฒนธรรมที่ยิ่งใหญ่ ถือเป็นสัญลักษณ์และที่ตั้งของเหตุการณ์สำคัญมากมายในประวัติศาสตร์จีน จัตุรัสเทียนอันเหมินเป็นจัตุรัสที่มีขนาดใหญ่ที่สุดในโลก มีพื้นที่ทั้งสิ้นประมาณ 440,000 ตารางเมตร



และนำท่านชม **พระราชวังต้องห้ามหรือพระราชวังกู้กง (Forbidden City)** มรดกโลกแห่งเมืองจีน เดิมเป็นที่ประทับของจักรพรรดิจีนมาหลายราชวงศ์ ปัจจุบันพระราชวังต้องห้ามกลายเป็นสถานที่ท่องเที่ยวที่มีชื่อเสียงที่สุดในปักกิ่ง และสามารถดึงดูดนักท่องเที่ยวมากมายจากทั่วโลก เพื่อมาชมความยิ่งใหญ่อลังการของสถาปัตยกรรมจีน โบราณแบ่งออกได้เป็น 2 ส่วน คือ พระราชฐานชั้นนอก และพระราชฐานชั้นใน ก่อนจะผ่านเข้าสู่พระราชวังจะพบกับประตูอยู่ (Meridian Gate) ที่คุ้นตากันเป็นอย่างดี ไฮไลท์สำคัญที่

พลาดไม่ได้เลยคือ พระที่นั่งไถ่เหอ (Hall of Supreme Harmony) หนึ่งใน 3 พระที่นั่งสำคัญที่ใช้ในการประกอบพระราชพิธีต่างๆ เป็นสิ่งก่อสร้างที่มีขนาดใหญ่ที่สุดในพระราชวังต้องห้าม ซึ่งสร้างจากไม้ทั้งหมด ด้านในท้องพระโรงมีขนาดกว้างขวางมาก รวมถึงบัลลังก์มังกรของฮ่องเต้ที่ตั้งอยู่บริเวณตรงกลาง แสดงถึงความยิ่งใหญ่ได้เป็นอย่างดี

****หมายเหตุ**** พระราชวังต้องห้าม มีการจำกัดจำนวนคนเข้าชมต่อวัน หากไม่สามารถจองได้ ขอสงวนสิทธิ์เปลี่ยนรายการเป็นสถานที่ท่องเที่ยวอื่นๆตามความเหมาะสม

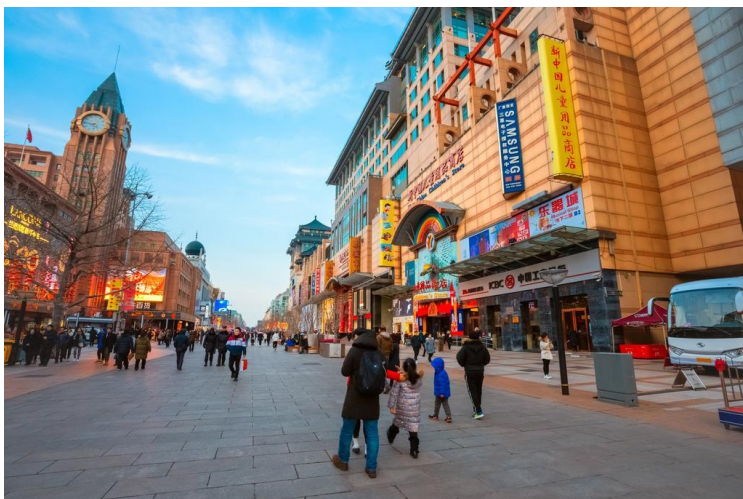

นำท่านเดินทางสู่ **ถนนหวังฝูจิ่ง (WANGFUJING Street)** อิสระให้ท่านเดินช้อปปิ้ง ชิม ชิลล์ เป็นตลาดถนนคนเดินแห่งเมืองปักกิ่ง เป็นถนนที่รวบรวมเอาสินค้าอันหลากหลายและเป็นสตรีทฟู้ด ไม่ว่าจะเป็นอาหารที่มีทั้งของกินยอดนิยมของชาวจีน ไปจนถึงอาหารแปลกตาที่หารับประทานไม่ได้ที่อื่น และของใช้ เสื้อผ้า ถือได้ว่าเป็นหนึ่งในเอกลักษณ์และสีสันอันคึกคักของเมืองปักกิ่ง และยังมี SHOP POP MART สุดฮิตอยู่ในห้าง APM ชั้น 1 เป็นร้านใหญ่ที่ขายโมเดลตุ๊กตาป๊อปปมาร์ท ให้ท่านได้เลือกซื้อเลือกชมได้ตามใจชอบ

จากนั้นนำท่านเข้าสู่ที่พัก Stay in Beijing
Holiday in Express Hotel
หรือเทียบเท่า โรงแรม 4* Local

วันที่สาม กำแพงเมืองจีนด่านจูหยงกวน-ถนนคนเดินหนานหลัวกุ่เซียง-ทะเลสาบสือว่าไห่-
ถนนคนเดินเจียนเหมิน (B/L/-)

เช้า ๑๐ รับประทานอาหารเช้า ณ ห้องอาหารของโรงแรม
นำทุกท่านแวะชม **ร้านหยก** เครื่องประดับของจีนที่มีความสวยงามและความพิถีพิถัน



จากนั้นเดินทางสู่ **กำแพงเมืองจีนด่านจูหยงกวน (Juyongguan)** เป็นกำแพงที่มีป้อมคอยเฝ้าตลอดช่วง ๆ ของจีนสมัยโบราณ สร้างในสมัยพระเจ้าจินซีฮ่องเต้เป็นครั้งแรก กำแพงส่วนใหญ่ที่ปรากฏในปัจจุบันสร้างขึ้นในสมัยราชวงศ์หมิง ทั้งนี้เพื่อป้องกันการรุกรานจากพวกมองโกลและพวกเติร์ก หลังจากนั้นยังมีกำแพงต่อขยายหลายครั้งด้วยกัน แต่ภายหลังกลับเผชิญการรุกรานจากมองโกลเลียและแมนจูเรียสามารถบุกฝ่ากำแพงเมืองจีนได้ มีความยาวทั้งหมด ประมาณ 6,350 กิโลเมตร และนับเป็นหนึ่งในเจ็ดสิ่งมหัศจรรย์ของโลกยุคกลางด้วย เชื่อกันว่าหากมองเมืองจีนจากอวกาศจะสามารถเห็นกำแพงเมืองจีนได้

กลางวัน ๑๑ รับประทานอาหารกลางวัน ณ ภัตตาคาร (**ลิ้มรส สุกี้มองโกล**)

นำท่านแวะชม **ร้านยา** เลือกชมผลิตภัณฑ์ท้องถิ่น

จากนั้นนำทุกท่านไป **ถนนคนเดินหนานหลัวกุ่เซียง (Nanluoguxiang)** ซึ่งเป็นย่านฮวงเก่าแก่ที่ดัดแปลงเป็นถนนคนเดิน เต็มไปด้วยร้านค้า ร้านของที่ระลึก คาเฟ่ และร้านขนมพื้นเมือง ลักษณะโดดเด่นคืออาคารสถาปัตยกรรมจีนโบราณผสมผสานกับการตกแต่งสมัยใหม่ ทำให้เป็นแหล่งท่องเที่ยวและจุดถ่ายรูปยอดนิยมของนักท่องเที่ยวทั้งชาวจีนและต่างชาติ เหมาะสำหรับนักท่องเที่ยวที่ชอบเดินเล่น ถ่ายรูป และค้นหาสิ่งใหม่ๆ มีร้านอาหารและของกินเล่นมากมายให้เลือกสรร ตั้งแต่ร้านอาหารโบราณไปจนถึงร้านขนมหวานสไตล์โมเดิร์น





นำท่านไป ทะเลสาบสี่ว่าไห่ (Shichahai Lake) พื้นที่ดังกล่าวประกอบด้วยทะเลสาบที่มีชื่อเสียง 3 แห่ง ได้แก่ ทะเลสาบเจียนไห่ (Qianhai Lake), ทะเลสาบโหว่ไห่ (Houhai Lake) และ ทะเลสาบซีไห่ (Xihai Lake) เนื่องจากบริเวณรอบทะเลสาบเหล่านี้มีวัดตั้งอยู่รวมทั้งสิ้น 10 แห่ง จึงได้รับการขนานนามว่า "สี่ชาไห่" ซึ่งมีความหมายว่า "ทะเลสาบที่มีวัดล้อมรอบสิบแห่ง" ในบรรดาทะเลสาบทั้งสาม ทะเลสาบโหว่ไห่ เป็นทะเลสาบที่มีขนาดใหญ่ที่สุด ขุดขึ้นตั้งแต่สมัยราชวงศ์หยวน

ในช่วงศตวรรษที่ 14 ตั้งอยู่กึ่งกลางระหว่างทะเลสาบเจียนไห่และทะเลสาบซีไห่ โดยมีคอคอดขนาดเล็กเชื่อมต่อกันเพื่อใช้เป็นเส้นทางลำเลียงสินค้าเข้าสู่พระราชวังต้องห้ามในอดีต ปัจจุบัน บริเวณรอบทะเลสาบยังคงรักษาสถาปัตยกรรมบ้านเรือนแบบโบราณไว้อย่างดี พร้อมด้วยร้านค้า ร้านอาหาร คาเฟ่ และร้านจำหน่ายของที่ระลึก รวมถึงกิจกรรมท่องเที่ยว เช่น การนั่งรถสามล้อชมทัศนียภาพรอบทะเลสาบ เหมาะสำหรับผู้ที่ต้องการสัมผัสบรรยากาศดั้งเดิมของกรุงปักกิ่ง

นำทุกท่านไป ถนนคนเดินเจียนเหมิน (Qianmen Street) เป็นถนนสายวัฒนธรรมที่ตั้งอยู่ใจกลางกรุงปักกิ่ง ประเทศจีน มีประวัติความเป็นมายาวนานกว่า 600 ปี ตั้งแต่สมัยราชวงศ์หมิงและชิง ถนนนี้มีความยาวประมาณ 845 เมตร และกว้าง 21 เมตร สองข้างทางเต็มไปด้วยอาคารรูปทรงโบราณสองชั้นที่ผสมผสานสถาปัตยกรรมจีนโบราณกับตะวันตก ปัจจุบันถูกดัดแปลงเป็นร้านค้า ร้านอาหาร และร้านแบรนด์เนมชื่อดังมากมาย



****อิสระรับประทานอาหารค่ำ เพื่อความสะดวกในการท่องเที่ยว****

จากนั้นนำท่านเข้าสู่ที่พัก Stay in Beijing
Holiday in Express Hotel
หรือเทียบเท่า โรงแรม 4* Local

วันที่สี่

เลือกเที่ยวตาม Option (B/-/-)

เช้า ๑๐ได้รับประทานอาหารเช้า ณ ห้องอาหารของโรงแรม

Option A = Free Day (อิสระไม่มีไกด์และรถบริการ) (B/-/-)

Option B = วัดลามะ – อาหารบุฟเฟ่ต์- พระราชวังฤดูร้อน (B/L/-)

Option C = Universal Beijing Resort (รวมค่าบัตร Standard พร้อมรถรับส่งไป/กลับ) (B/-/-)

สำหรับ Option A > "FREE & EASY" (B/-/-)

ไม่มีรถและไกด์บริการ

โปรแกรมแนะนำสำหรับลูกค้า Free day

🕒 เช้า : สัมผัสวัฒนธรรมจีนโบราณ & วัดสำคัญ



1. วัดลามะ (Lama Temple, 雍和宫) หรือ วัดเทียนหนิง (Tianing Temple, 天宁寺)

- 📍 ที่ตั้ง : เขต Dongcheng
- 🕒 เวลาเปิด-ปิด : วัดลามะ : 09:00 - 17:00 น. / วัดเทียนหนิง : 09:00 - 17:00 น.
- 💰 ค่าเข้า : วัดลามะ : 25 หยวน / วัดเทียนหนิง : ฟรี
- 🚶 การเดินทาง :
วัดลามะ : รถไฟใต้ดินสาย 2 หรือ 5 ลงที่สถานี Yonghegong Lama Temple (雍和宫站)
วัดเทียนหนิง : รถไฟใต้ดินสาย 7 ลงที่สถานี Tianing Temple (天宁寺站)
- 📧 ไรด์ไอดี :
วัดลามะ : ภัตตาคารเบตที่มีพระพุทธรูปไม้จีนขนาดใหญ่
วัดเทียนหนิง : หนึ่งในวัดเก่าแก่ที่สุดของปักกิ่ง สร้างขึ้นตั้งแต่สมัยราชวงศ์เหลียว

🕒 มื้อกลางวัน : ร้านอาหารอร่อย & ไม้แพง



📍 Mr. Shi's Dumplings (老石饺子馆)

- 📍 ที่ตั้ง : ไค่หย่า Gulou
- 💰 ราคาเฉลี่ย : 40-60 หยวนต่อคน
- 🚶 การเดินทาง :
รถไฟใต้ดินสาย 2 ลงที่สถานี Andingmen (安定门站) แล้วเดินประมาณ 10 นาที
- 📧 ไรด์ไอดี :
เก๋ยวูตวโรเมต ไรด์ไอดี หน้าจ้อร่อย มีเมนูเกี่ยวกับทอดและเก๋ยวูตวโรเมตให้เลือกหลายได้
บรรยากาศที่ตนเอง เหมาะกับมื้อกลางวันสบาย ๆ

🕒 บ่าย : เดินชิลสไตล์อาร์ต & ตลาดแนวอินดี้



2. 798 Art District (798艺术区)

- 📍 ที่ตั้ง : เขต Chaoyang
- 🕒 เวลาเปิด-ปิด : 10:00 - 19:00 น.
- 💰 ค่าเข้า : ฟรี
- 🚶 การเดินทาง :
รถไฟใต้ดินสาย 14 ลงที่สถานี Wangjing South (望京南站) แล้วนั่งแท็กซี่ต่อ
ประมาณ 10 นาที
- 📧 ไรด์ไอดี :
ย่านศิลปะร่วมสมัยที่เคยเป็นโรงงานเก่า มีแกลลอรี่ ร้านคาเฟ่ และงานศิลปะสตรีทอาร์ต



3. Dashilan Hutong (大栅栏胡同)

- 📍 ที่ตั้ง : เขต Xicheng
- 🕒 เวลาเปิด-ปิด : 10:00 - 22:00 น.
- 💰 ค่าเข้า : ฟรี
- 🚶 การเดินทาง :
รถไฟใต้ดินสาย 7 หรือ 8 ลงที่สถานี Zhushikou (珠市口站) แล้วเดินประมาณ 10 นาที
- 📧 ไรด์ไอดี :
ย่าน Hutong เก่าแก่ที่ผสมผสานความดั้งเดิมกับความโมเดิร์น
มีร้านค้าแนวอินดี้ ของที่ระลึก และคาเฟ่เก๋ ๆ เป็นย่านที่ถ่ายรูปสวยมาก

🕒 เย็น : ช้อปปิ้ง & คาเฟ่ชิค ๆ



Option 1 : Sanlitun Taikoo Li (三里屯太古里)

- 📍 ที่ตั้ง : เขต Chaoyang
- 🕒 เวลาเปิด-ปิด : 10:00 - 22:00 น.
- 💰 ค่าเข้า : ฟรี
- 🚶 การเดินทาง :
รถไฟใต้ดินสาย 10 ลงที่สถานี Tuanjiehu (团结湖站)
- 📧 ไรด์ไอดี :
ย่านช้อปปิ้งสุดฮิปที่เต็มไปด้วยร้านแบรนด์เนม คาเฟ่ และร้าน Apple Store สาขาแรกในจีน
เหมาะสำหรับเดินเล่นช้อปปิ้ง
- 📍 คาเฟ่แนะนำใกล้ Sanlitun : Moka Bros (摩卡兄弟)
- 📍 ที่ตั้ง : Sanlitun Taikoo Li
- 💰 ราคาเฉลี่ย : 40-70 หยวน
- 📧 ไรด์ไอดี :
คาเฟ่สไตล์ยุโรป เสริฟเมนูดีและอาหารสุขภาพบรรยากาศสบาย ๆ เหมาะสำหรับนั่งพักผ่อน



Option 2 : The Place (世贸天阶)

- 📍 ที่ตั้ง : เขต Chaoyang
- 🕒 เวลาเปิด-ปิด : 10:00 - 22:00 น.
- 💰 ค่าเข้า : ฟรี
- 🚶 การเดินทาง :
รถไฟใต้ดินสาย 1 หรือ 10 ลงที่สถานี Guomao (国贸站)
- 📧 ไรด์ไอดี :
ศูนย์การค้าและแหล่งบันเทิงที่มี จอ LED บนเพดานขนาดใหญ่ที่สุดในเอเชีย ตอนกลางคืน
เปิดไฟสวยงาม เหมาะกับการถ่ายรูป
- 📍 คาเฟ่แนะนำใกล้ The Place : Voyage Coffee (航行咖啡)
- 📍 ที่ตั้ง : ใกล้ The Place
- 💰 ราคาเฉลี่ย : 30-50 หยวน
- 📧 ไรด์ไอดี :
คาเฟ่แนววินเทจ เสริฟกาแฟคุณภาพดี มีขนมอบสไตล์โฮมเมด

สำหรับ Option B > (B/L/-)

วัดลามะ – อาหารบุฟเฟ่ต์- พระราชวังฤดูร้อน / คอนเฟิร์มเดินทาง 8 ท่านขึ้นไป

เช้า ๑๐ รับประทานอาหารเช้า ณ ห้องอาหารของโรงแรม

นำท่านไป **วัดลามะ** หรือ **วัดหยงเหอกง (Yonghe Temple)** ตั้งอยู่ในกรุงปักกิ่ง ประเทศจีน เป็นวัดพุทธแบบทิเบตที่สำคัญที่สุดในเมืองหลวงของจีน และถือเป็นสถานที่ท่องเที่ยวเชิงวัฒนธรรมและศาสนาที่ได้รับความนิยมอย่างมาก โดยวัดนี้มีประวัติศาสตร์ที่ยาวนานและมีความโดดเด่นทั้งในแง่สถาปัตยกรรมและวัฒนธรรมทางพุทธศาสนา โบราณสถานหนึ่งในจีนที่ผสมผสานเอกลักษณ์แห่ง 4 ชนชาติ ฮั่น แมนจู มองโกล ทิเบต รวมไว้ได้อย่างลงตัว ที่มีคุณค่าทางศิลปวัฒนธรรมไว้อย่างลงตัว



กลางวัน ๑๑ รับประทานอาหารกลางวัน ณ ภัตตาคาร (อาหารบุฟเฟ่ต์)



นำท่านไป **พระราชวังฤดูร้อน** หรือ **อี่เหอหยวน (The Summer Palace)** ตั้งอยู่ในเขตไห่เตียน ทางตะวันตกเฉียงเหนือของกรุงปักกิ่ง ห่างจากใจกลางเมืองราว 15 กิโลเมตร สวนหลวงเก่าแก่แห่งนี้เป็นเวลาก่อสร้างยาวนานกว่า 60 ปี และแล้วเสร็จในปี ค.ศ. 1750 เพื่อใช้เป็นสถานที่พักผ่อนและประทับของจักรพรรดิ ในปัจจุบันเปิดเป็นแหล่งท่องเที่ยวเชิงพิพิธภัณฑที่เต็มไปด้วยเรื่องราวทางประวัติศาสตร์ สถาปัตยกรรม และศิลปวัฒนธรรมที่ทรงคุณค่า อีกทั้งยัง

เป็นที่เก็บรักษาโบราณวัตถุสำคัญจำนวนมาก จึงได้รับการขึ้นทะเบียนเป็นแหล่งมรดกโลกโดยองค์การยูเนสโก เมื่อปี ค.ศ. 1998

จากนั้นนำท่านเข้าสู่ที่พัก

สำหรับ Option C > (B/-/-)

Universal Studio Beijing

(รวมค่าบัตร Standard)+รถรับส่ง 09:00-19:00) คอนเฟิร์มเดินทาง 8 ท่านขึ้นไป

เช้า ๑๐ รับประทานอาหารเช้า ณ ห้องอาหารของโรงแรม

รวมบัตร Universal Beijing Resort (Standard) พร้อมรถรับส่งไป/กลับ

ถึงเวลาอันสมควร นำท่านเดินทางสู่ สวนสนุกยูนิเวอร์แซล สตูดิโอ ปักกิ่ง (UNIVERSAL BEIJING RESORT) ใช้เวลาการสร้างกว่า 5 ปี ก่อนจะแล้วเสร็จและเปิดให้บริการครั้งแรกเมื่อวันที่ 20 กันยายน ปี ค.ศ. 2021 ที่ผ่านมาพร้อมขึ้นแท่นเป็นสวนสนุกยูนิเวอร์แซลสตูดิโอส์ที่ใหญ่ที่สุดในโลกในช่วงเวลานั้น ครอบคลุมพื้นที่กว่า 2,500 ไร่ ภายในถูกแบ่งออกเป็นทั้งหมด 7 โซน คือ The Wizarding World of Harry Potter, Transformers Metrobase, Hollywood, WaterWorld, Minion Land และ Jurassic World Isla Nublar และ Kung Fu Panda Land of Awesomeness ซึ่งโซนพิเศษที่มีเฉพาะ ยูนิเวอร์แซล ปักกิ่ง รีสอร์ท (Universal Beijing Resort) เท่านั้น โดยเป็นโซนที่ได้รับแรงบันดาลใจมาจากวัฒนธรรมจีนและแอนิเมชันสุดฮิตอย่าง 'Kung Fu Panda' นั่นเอง



****อิสระรับประทานอาหารกลางวันและอาหารค่ำ เพื่อความสะดวกในการท่องเที่ยว****

จากนั้นนำท่านเข้าสู่ที่พัก

วันที่ห้า

เทียนสิน-หมินหยวนสแควร์-โบสถ์ไซโค-ถนนอิตาเลียน-ชมแม่น้ำไห่เหอ-ชมชิงช้าสวรรค์เทียนจิน-นาฬิกาแห่งศตวรรษ-ถนนวัฒนธรรมโบราณ-สนามบิณนาชาติเทียนจินปิ่นไห่ – เช็ควิน (B/L/-)

เช้า ๑๐ รับประทานอาหารเช้า ณ ห้องอาหารของโรงแรม

นำทุกท่านเดินทาง ไปเมืองเทียนจิน (ใช้เวลาเดินทางประมาณ 2 ชม.) เป็นหนึ่งในสี่มหานครที่ขึ้นตรงต่อรัฐบาลกลางของจีน ตั้งอยู่ทางตะวันออกเฉียงเหนือของประเทศ และอยู่ใกล้กับกรุงปักกิ่ง



จากนั้นนำท่านไป หมินหยวนสแควร์ (Minyuan Square) หรือที่เดิมเรียกว่า สนามกีฬาหมินหยวน เป็นสถานที่ท่องเที่ยวชื่อดังในย่านอู่ต้าเต้า ซึ่งในอดีตนั้นเคยเป็นสนามฟุตบอลประจำเมืองเทียนจินมาก่อน โดยปัจจุบันได้ทำการรีโนเวทใหม่และเปิดเป็นพื้นที่ส่วนกลางให้ประชาชน และนักท่องเที่ยวได้เข้ามาทำกิจกรรมต่างๆ เช่น ออกกำลังกาย วิ่ง เตะบอล นั่งชิล ถ่ายรูป เป็นต้น บรรยากาศโดยรอบของหมินหยวนสแควร์โดดเด่นด้วยอาคารสไตล์ยุโรปที่ล้อมรอบลานกว้าง ให้ความรู้สึกเหมือนกำลังเดินเล่นอยู่ในเมืองเก่าแถบยุโรปตะวันตก ในช่วง

กลางวันจะมีนักท่องเที่ยวมาถ่ายรูปกับอาคารโค้ง เสา และลานหญ้า ส่วนช่วงเย็นและค่ำ บรรยากาศจะโรแมนติกขึ้นด้วยการประดับไฟสวยงาม และมักมีการแสดงดนตรีสดหรือกิจกรรมพิเศษในลาน อีกหนึ่งจุดเด่นของหมินหยวนสแควร์คือการตั้งอยู่ใจกลาง ย่าน Five Great Avenues ทำให้ผู้มาเยือนสามารถใช้ที่นี่เป็นจุดเริ่มต้นหรือจุดพักระหว่างการท่องเที่ยวชมคฤหาสน์และอาคารโบราณสไตล์ตะวันตกจากหลายประเทศ เช่น อังกฤษ ฝรั่งเศส เยอรมัน อิตาลี และสเปน ซึ่งตั้งอยู่รายรอบในระยะเดินถึง

กลางวัน ๑๑ รับประทานอาหารกลางวัน ณ ภัตตาคาร

โบสถ์ไซโค (St. Joseph Cathedral / Xikai Church) เป็นโบสถ์คาทอลิกที่ใหญ่และมีชื่อเสียงมากที่สุดในเมืองเทียนจิน อีกทั้งยังเป็นหนึ่งในโบสถ์เก่าแก่ที่สุดของภาคเหนือของประเทศจีน ตั้งอยู่ในเขตเหอผิง (Heping District) ใจกลางเมืองเทียนจิน และถือเป็นศูนย์กลางของชุมชนคาทอลิกในภูมิภาคนี้มานานกว่าศตวรรษ ชมสถาปัตยกรรมสไตล์ Neo-Byzantine และภายในที่ตกแต่งด้วยกระจกสี (stained glass) และลวดลายปูนปั้น



SPHZ- TSN02 BEIJING X TIANJIN CHILL 6D4N มหานครเทียนจิน ปักกิ่ง กำแพงเมืองจีน สุดยอดสิ่งมหัศจรรย์ของโลก



ถนนอิตาลีเลียน (Italian Style Street / Italian Style Town) ชมอาคารสไตล์ยุโรปโบราณในอดีตเขตสัมปทานอิตาลี เดินเล่นในลาน Marco Polo Square แวะถ่ายภาพอาคารบาโรก เรเนสซองส์ และร้านอาหารบรรยากาศยุโรป และถนนสไตล์อิตาลีเลียนได้รับการขึ้นทะเบียนเป็นแหล่งท่องเที่ยวระดับ 4A ของประเทศ

นำท่านไปชม แม่น้ำไห่เหอ (Haihe River) รู้จักกันในชื่อ "แม่น้ำแห่งชีวิต" ของเมืองเทียนจิน เป็นแม่น้ำสายสำคัญที่มีบทบาททั้งในเชิงประวัติศาสตร์ เศรษฐกิจ และเป็นแลนด์มาร์กที่สวยงามของเมือง เดินเล่นตามทางเลียบบแม่น้ำ ชมวิวสะพาน Jiefang Bridge และอาคารเก่าในเขตสัมปทานต่างชาติ อิสระให้ท่าน ถ่ายรูปกับแม่น้ำและวิวเมือง

(ไม่รวมล่องเรือ) หากท่านใตสนใจล่องเรือ โปรดแจ้งก่อนเดินทาง 48 ชั่วโมง ราคา 800/ท่าน

นำท่านชม ชมชิงช้าสวรรค์เทียนจิน (Tianjin Eye) คือชิงช้าสวรรค์ขนาดใหญ่ที่มีชื่อเสียงและเป็นหนึ่งในสัญลักษณ์สำคัญของเมืองเทียนจิน มีกระเช้าโดยสารทั้งหมด 48 ตู้ แต่ละตู้สามารถบรรจุผู้โดยสารได้สูงสุด 8 คน ทำให้สามารถรองรับผู้คนที่ได้สูงสุดถึง 384 คนต่อรอบ มื้อขึ้นไปบนเทียนจินอาย นักท่องเที่ยวจะสามารถมองเห็นทิวทัศน์ของเมืองเทียนจินได้แบบ 360 องศา ทั้งแม่น้ำไห่เหอและอาคารบ้านเรือนต่าง ๆ

(ไม่รวมค่านั่งกระเช้า) หากท่านใตสนใจนั่งกระเช้า โปรดแจ้งก่อนเดินทาง 48 ชั่วโมง ราคา 500/ท่าน



จากนั้นนำทุกท่านไป **ชมนาฬิกาแห่งศตวรรษ (Century Clock Tianjin)** เป็นแลนด์มาร์กสำคัญของเมืองเทียนจิน ประเทศจีน สร้างขึ้นเพื่อต้อนรับศตวรรษใหม่ ตัวนาฬิกาทำจากโลหะ ประกอบด้วยฐาน โครง และหน้าปัดขนาดใหญ่ที่มีตัวเลขโรมัน หน้าปัดนาฬิการายล้อมด้วยรูปปั้นทองสัมฤทธิ์ของ 12 ราศี ซึ่งผสมผสานวัฒนธรรมจีนและตะวันตกเข้าด้วยกัน ฐานของนาฬิกาเป็นรูปเฟืองและโซ่ แสดงถึงการเริ่มต้นอุตสาหกรรมสมัยใหม่ของจีนที่เมืองเทียนจิน นาฬิกาแห่งศตวรรษเป็นจุดถ่ายรูปยอดนิยม



ถนนวัฒนธรรมโบราณ หรือ กู่เหวินฮว่าเจีย (Ancient Culture Street / Guwenhua Jie) เป็นหนึ่งในสถานที่ท่องเที่ยวสำคัญระดับ 5A ของประเทศจีน ตั้งอยู่ในเมืองเทียนจิน ซึ่งเป็นเมืองที่มีการผสมผสานระหว่างวัฒนธรรมจีนและตะวันตกชมอาคารสไตล์ราชวงศ์ชิง ร้านขายของพื้นเมือง และงานหัตถกรรม มีสินค้ามากมายให้เลือกซื้อเป็นของฝาก เช่น เครื่องเขียนโบราณ (พู่กัน หมึก กระดาษ), เครื่องประดับหยก, เครื่องลายคราม, งานปัก, และงานแกะสลัก นอกจากงานหัตถกรรมแล้ว ที่นี่ยังมีร้านอาหารและขนม

ท้องถิ่นให้ลิ้มลอง เช่น ซาลาเปากูบูลี่ (Goubuli Baozi) ซึ่งเป็นซาลาเปาชื่อดังของเทียนจิน

****อิสระรับประทานอาหารค่ำ เพื่อความสะดวกในการท่องเที่ยว****

ถึงเวลาอันสมควร นำท่านเดินทางสู่ ท่าอากาศยานนานาชาติเทียนจินปินไห่

23:50 น. ออกเดินทางสู่สนามบินดอนเมือง โดยสายการบิน Thai Lion Air เที่ยวบินที่ SL963 (ไม่มีอาหารบริการบนเครื่อง)

วันที่หก เดินทางถึงกรุงเทพฯ (สนามบินดอนเมือง) (-/-/-)

03:35 น. เดินทางกลับถึงสนามบินดอนเมือง โดยสวัสดิภาพ พร้อมความประทับใจ

หมายเหตุ* โปรแกรมการเดินทางอาจเปลี่ยนแปลงตามความเหมาะสม บริษัทฯ ขอสงวนสิทธิ์ในการปรับเปลี่ยนราคา หากมีการปรับขึ้นของราคาน้ำมันของสายบินหรือการเปลี่ยนแปลงกฎการเข้าประเทศ ที่มีค่าใช้จ่ายเพิ่มเติมรวมถึงการปรับเพิ่มราคาค่าบัตรเข้าชมสถานที่ท่องเที่ยว (ตามประกาศของสถานที่ที่ท่องเที่ยวต่างๆ หลังการจ้องตัว)

เอกสารที่ใช้ในการเดินทาง * สำคัญมาก *****

***หนังสือเดินทางที่มีวันกำหนดอายุใช้งานเหลือไม่น้อยกว่า 6 เดือน หรือ 181 วัน นับจากวันที่จะออกเดินทาง

***** เมื่อชำระค่าทัวร์แล้วถือว่ารับทราบเงื่อนไขการจองทัวร์ทุกประการ *****

พร้อมส่งสำเนาหน้าพาสปอร์ตให้เจ้าหน้าที่จองทัวร์ / ส่วนที่เหลือจ่ายก่อนเดินทาง 15 วัน

*** กรุณาตรวจสอบพาสปอร์ต ต้องมีอายุใช้งานเหลือไม่น้อยกว่า 6 เดือน นับจากวันเดินทาง***

***พีเรียดราคาโปรโมชั่น 16,999 ไม่สามารถตัดกรุ๊ปเหมาได้ *
สามารถตัดกรุ๊ปได้ในราคา 17,999.-**

อัตรารวม

- ❖ **รวมสัมภาระ-โหลดใต้ท้องเครื่อง 20 กก. + สัมภาระถือขึ้นเครื่อง 7 กก. (โหลด 1 ใบ/ถือขึ้นเครื่อง 1 ใบ)**
- ❖ **ตั๋วเครื่องบินและภาษีน้ำมันตามรายการ ชั้นประหยัด ไป/กลับตามกำหนดการของคณะทัวร์**
- ❖ **ภาษีมูลค่าเพิ่ม 7 % (เฉพาะค่าบริการ) และ ภาษีหัก ณ ที่จ่าย 3 % (เฉพาะค่าบริการ)**
- ❖ **ค่ารถโค้ชปรับอากาศบริการตลอดการเดินทางตามรายการทัวร์**
- ❖ **ค่าอาหาร และเครื่องดื่มที่ระบุไว้ในรายการ**
- ❖ **ค่าที่พัก 4 คืนพักห้องละ 2-3 ท่าน**
- ❖ **ค่าบัตรเข้าชมสถานที่ท่องเที่ยวต่าง ๆ ตามรายการที่ได้ระบุไว้**
- ❖ **ค่าประกันอุบัติเหตุในการเดินทาง 1,000,000 บาท (ขึ้นอยู่กับเงื่อนไขของกรมธรรม์เฉพาะเหตุการณ์ที่เกิดขึ้นระหว่างวันเดินทางเท่านั้นโดยจะต้องใช้ใบรับรองแพทย์และใบเสร็จรับเงินในการเบิก)**

อัตรานี้ไม่รวม

- ❖ **ค่าธรรมเนียมทิปไกด์ท้องถิ่น+ทิปคนขับรถ+ค่าทัวร์ส่วนที่เหลือ ท่านละ 1,500 บาท เก็บที่สนามบิน ณ วันเดินทาง (ไม่รวมค่าทิปหัวหน้าทัวร์ตามความพึงพอใจ)**
- ❖ **ค่าใช้จ่ายที่เกิดจากสถานที่ท่องเที่ยวปรับราคาหรือเปลี่ยนแปลงค่าบัตรเข้าชมในสถานที่ ตามประกาศของสถานที่ท่องเที่ยวต่างๆ**
- ❖ **ค่าทำหนังสือเดินทางไทย และค่าธรรมเนียมสำหรับผู้ถือพาสปอร์ตต่างชาติ**
- ❖ **ค่าอาหาร และเครื่องดื่มที่ไม่ได้ระบุไว้ในรายการ**
- ❖ **ค่าใช้จ่ายอื่นๆ ที่มีได้ระบุไว้ในรายการ เช่น ค่าชักรีด ไทรคัพท์ ค่ามินิบาร์ ฯลฯ**
- ❖ **VAT 7% และภาษีหัก ณ ที่จ่าย 3% กรณีต้องการออกใบเสร็จรับเงินในนามบริษัทจากค่าทัวร์เต็มทั้งหมด**

เงื่อนไขในการยกเลิกทัวร์

- ❖ **ยกเลิกก่อนเดินทาง 45 วันขึ้นไป คืนค่าใช้จ่ายเต็มจำนวน**
- ❖ **ยกเลิกก่อนเดินทาง15-44 วัน สงวนสิทธิ์ยึดค่าใช้จ่ายที่ชำระมาทั้งหมด**
- ❖ **ยกเลิกก่อนเดินทางน้อยกว่า 14 วัน สงวนสิทธิ์ยึดค่าทัวร์เต็มจำนวนหรือทั้งหมดที่ชำระมา**
- ❖ **กรณีมีเหตุยกเลิกทัวร์ โดยไม่ใช้ความผิดพลาดของบริษัททัวร์ เช่น เกิดจากสายการบิน ภัยธรรมชาติ หรือเหตุการณ์ต่างๆ แนวทางปฏิบัติจะเป็นไปตามสายการบินเท่านั้น**

SPHZ- TSN02 BEIJING X TIANJIN CHILL 6D4N มหานครเทียนจิน ปักกิ่ง กำแพงเมืองจีน สุดยอดสิ่งมหัศจรรย์ของโลก

- ❖ **กรณียกเลิก ช่วงวันหยุดเทศกาล วันหยุดนักขัตฤกษ์ วันหยุดยาว เนื่องจากเงื่อนไขการชำระเงินกับสายการบินและโรงแรมที่ต่างประเทศ ทำให้ไม่สามารถคืนค่าใช้จ่ายใดๆที่ชำระมาได้**
- ❖ **แนวทางปฏิบัติเป็นไปตาม พสบ. ธุรกิจนำเที่ยวทุกประการ**

เงื่อนไขการจองทัวร์

**เนื่องจากเป็นโปรแกรมโปรโมชั่นราคาพิเศษ!!! ผู้เดินทางโปรดรับทราบว่า
“หากไม่ได้ลงร้านท้องถิ่นในรายการจะมีค่าปรับร้านละ 200 RMB / ท่าน”**

หากไม่ได้ร่วมบริการทานอาหาร หรือค่าตัวเข้าชมใดๆ ในกรณีจอยทัวร์ไม่สามารถคืนเงินได้ เนื่องจากค่าบริการที่ต่างประเทศเป็นแบบเหมาจ่าย

1. เนื่องจากตัวเครื่องบินต้องเดินทางตามวันที่ ที่ระบุบนหน้าตั๋วเท่านั้น จึงไม่สามารถยกเลิก หรือเปลี่ยนแปลงการเดินทางใด ๆ ทั้งสิ้น ถ้ากรณียกเลิก หรือเปลี่ยนแปลงการเดินทาง ทางบริษัทฯ ขอสงวนสิทธิ์ในการคืนเงินทั้งหมด หรือบางส่วนให้กับท่าน
2. กรณีที่กองตรวจคนเข้าเมืองทั้งที่กรุงเทพฯ และในต่างประเทศปฏิเสธมิให้เดินทางออกหรือเข้าประเทศที่บริษัทฯ ระบุในรายการเดินทาง บริษัทฯ ขอสงวนสิทธิ์ไม่คืนค่าบริการไม่ว่ากรณีใด ๆ
3. ทางบริษัทฯ จะไม่รับผิดชอบใดๆทั้งสิ้น หากท่านใช้บริการของทางบริษัทฯ ไม่ครบ อาทิ ไม่เที่ยวบางรายการ, ไม่ทานอาหารบางมื้อ เพราะค่าใช้จ่ายทุกอย่าง ทางบริษัทฯ ได้ชำระค่าใช้จ่ายให้ตัวแทนต่างประเทศแบบเหมาขาด
- 4. ค่าทัวร์เป็นแบบเหมาจ่ายกับบริษัททัวร์ในต่างประเทศ ไม่สามารถคืนเงินค่าทัวร์และค่าทิปในทุกกรณี**
5. ทางบริษัทฯ จะไม่รับผิดชอบใดๆทั้งสิ้น หากเกิดสิ่งของสูญหายจากการโจรกรรม และ/หรือ เกิดอุบัติเหตุที่เกิดจากความประมาทของตัวนักท่องเที่ยวเอง
6. เมื่อท่านตกลงชำระเงินไม่ว่าทั้งหมดหรือบางส่วนกับทางบริษัทฯ ทางบริษัทฯ จะถือว่าท่านได้ยอมรับในเงื่อนไขข้อตกลงต่างๆ ที่ได้ระบุไว้แล้วทั้งหมด
- 7. ผู้เดินทางจะต้องตรวจสอบสถานะของ Visa ด้วยตนเอง เช่นการต่ออายุ หรือ การทำ Re-Entry หรือ สิทธิหน้าที่ ต่างๆ หากมีเหตุหรือเกิดผลกระทบใดๆ ไม่ว่าในกรณีใดเกี่ยวกับ Visa ของท่าน ทางบริษัทฯ จะไม่รับผิดชอบในทุกกรณี**

หมายเหตุ

- ❖ **หากกรุ๊ปยกเลิกจากจำนวนผู้เดินทางไม่ถึงกำหนด คืนเงินเต็มจำนวน**
- ❖ **กรุ๊ปคอนเฟิร์มเดินทาง 10 ท่านขึ้นไป (มีหัวหน้าทัวร์ไทย)**
- ❖ หากมีเหตุสุดวิสัยอันเกิดจากประกาศสถานการณ์ฉุกเฉินต่างๆ ทำให้เดินทางไม่ได้ อ้างอิงตาม พสบ. ธุรกิจนำเที่ยว หักค่าใช้จ่ายที่เกิดขึ้นจริงโดยมีใบเสร็จยืนยันกับลูกค้า
- ❖ ตัวเครื่องบินเป็นแบบกรุ๊ปคณะ ไม่สามารถเลือกหรือล็อกที่นั่งได้ ที่นั่งอาจจะไม่ติดกัน ซึ่งเป็นไปตามเงื่อนไขของสายการบิน
- ❖ **เรื่องห้องพักรวมช่วงเทศกาล** ห้องพักรวมที่ลูกค้าระบุตอนจองทัวร์ ทางบริษัทฯ จะ Request ให้ทางโรงแรมตามขั้นตอน ในบางครั้งโรงแรมอาจเปลี่ยนชนิดห้องพักรวมของลูกค้า ณ วันเข้าพักรวม แต่ทางบริษัทฯ ยืนยันว่าจะเพียงพอต่อจำนวนลูกค้า เช่น
Request สำหรับเตียง Double Bed หากห้องไม่พอ อาจจะเป็นห้อง TWN ขยับเตียงให้ชิดกัน
Request สำหรับเตียง Triple Bed หากห้องไม่พอ จะจัดให้เป็น 2ห้อง ตามเงื่อนไขของโรงแรมที่จอง

SPHZ- TSN02 BEIJING X TIANJIN CHILL 6D4N มหานครเทียนจิน ปักกิ่ง กำแพงเมืองจีน สุดยอดสิ่งมหัศจรรย์ของโลก

- ❖ บริษัทฯ ขอสงวนสิทธิ์ที่จะเปลี่ยนแปลงรายละเอียดบางประการในทัวร์นี้ เมื่อเกิดเหตุจำเป็นสุดวิสัยจนไม่อาจแก้ไขได้และจะไม่รับผิดชอบใดๆ ในกรณีที่สูญหาย สูญเสียหรือได้รับบาดเจ็บที่นอกเหนือความรับผิดชอบของหัวหน้าทัวร์และเหตุสุดวิสัยบางประการ เช่น การนัดหยุดงาน ภัยธรรมชาติ การจลาจลต่างๆ เนื่องจากรายการทัวร์นี้เป็นแบบเหมาจ่ายเบ็ดเสร็จ หากท่านสละสิทธิ์การใช้บริการใดๆ ตามรายการหรือถูกปฏิเสธการเข้าประเทศไม่ว่าในกรณีใดก็ตาม ทางบริษัทฯ ขอสงวนสิทธิ์ไม่คืนเงินในทุกกรณีบริษัทฯ มีสิทธิ์ที่จะเปลี่ยนแปลงหรือสับเปลี่ยนรายการได้ตามความเหมาะสมบริษัทขอสงวนสิทธิ์ที่จะเลื่อนการเดินทางในกรณีที่มีผู้ร่วมคณะไม่ถึง 9 ท่าน การไม่รับประทานอาหารเช้าบางมื้อไม่เกี่ยวข้องตามรายการ ไม่สามารถขอหักค่าบริการคืนได้ เพราะการชำระค่าทัวร์เป็นไปในลักษณะเหมาจ่าย เมื่อท่านได้ชำระเงินมัดจำหรือทั้งหมด ไม่ว่าจะเป็นการชำระผ่านตัวแทนของบริษัทฯ หรือชำระโดยตรงกับทางบริษัทฯ ทางบริษัทฯ จะขอถือว่าท่านรับทราบและยอมรับในเงื่อนไขต่างๆ

บริษัทฯ ไม่รับผิดชอบค่าเสียหายในเหตุการณ์ที่เกิดจากสายการบิน [ไฟล์ทยกเลิกโดยมีประกาศจากสายการบิน](#) ภัยธรรมชาติ ปฏิบัติและอื่นๆ ที่อยู่นอกเหนือการควบคุมของทางบริษัทฯ หรือค่าใช้จ่ายเพิ่มเติมที่เกิดขึ้นทางตรงหรือทางอ้อม เช่น การเจ็บป่วย, การถูกทำร้าย, การสูญหาย, ความล่าช้า หรือจากอุบัติเหตุต่างๆ