บริษัท ไทยเฟื่องฟ้า ทราเวิล จำกัด (THAI FUANG FA TRAVEL CO.,LTD.)

3/153 ซอยศรีนครินทร์ 46/1 (ปราโมทย์) ถนนศรีนครินทร์ แขวงหนองบอน เขตประเวศ กรุงเทพมหานคร 10250

086-321-7229 086-320-1552 ไทยเฟื่องฟ้า ทราเวิล @thaifuangfa

086-331-7709 086-316-5547 sale1tff@gmail.com www.thaifuangfa.com

License No. 11/03130



วันเดินทาง	ราคา พักห้อง 2-3 ท่าน	ราคาเด็กอายุตั้งแต่ 2 ปี - ไม่เกิน 12 ปี (มีเตียง)	พักเดี่ยวเพิ่ม
10 - 14 มีนาคม 2570	29,599.-	29,599.-	4,000
12 - 16 มีนาคม 2570	29,999.-	29,999.-	4,000
17 - 21 มีนาคม 2570	29,999.-	29,999.-	4,000

บิน FullService รวมตั๋วเครื่องบิน ไป - กลับ รวมทิปไกด์ และคนขับรถ ไม่ลงร้าน

กำหนดการเดินทาง มีนาคม 2570

A-KMG01MU PINGBA SAKURA ซากุระผิงป้า ซากุระหยวนทง หมู่บ้านม้งซีเจียง 5วัน 4คืน

BKK ---------- KMG		
ไฟล์ทบิน	เวลาออก	เวลาถึง
MU 9642	08.30 น.	11.55 น.

KMG ---------- BKK		
ไฟล์ทบิน	เวลาออก	เวลาถึง
MU 9613	18.30 น.	20.10 น.

วัน	รายการทัวร์	อาหาร เช้า	อาหาร กลางวัน	อาหาร ค่ำ	โรงแรม
1	สนามบินสุวรรณภูมิ - สนามบินคุนหมิงฉางสุ่ย - ซากุระหยวนทง	✈	🍴	🍴	LANGXI HOTEL ★★★★ หรือเทียบเท่า
2	คุนหมิง - รถไฟความเร็วสูง - ผิงป้า - สวนซากุระผิงป้า - ก้อยหยาง - หอเจี่ยเซ่งโหลว - ถนนคนเดินชิงหยุน	🍴	🍴	🍴	KARST HOTEL ★★★★ หรือเทียบเท่า
3	ก้อยหยาง - เมืองโบราณชิงเหยียน - ซีเจียง - หมู่บ้านม้งซีเจียง (รวมรถแบตเตอรี่) - ชมวิวทิวทัศน์ยามค่ำคืน	🍴	🍴	🍴	XIJIANG GANUO WENHUA HOTEL ★★★★ หรือเทียบเท่า
4	ซีเจียง - หมู่บ้านม้งซีเจียง - ไขหลี่ - รถไฟความเร็วสูง - คุนหมิง	🍴	🍴	🍴	LANGXI HOTEL ★★★★ หรือเทียบเท่า
5	คุนหมิง - ทะเลสาบเตียนฉือ - ถนนคนเดินจินปี้ลู่ - POPMART- ซุ้มประตูม้าทองไก่มรกต - สนามบินคุนหมิงฉางสุ่ย - สนามบินสุวรรณภูมิ	🍴	🍴	✈	เดินทางกลับ

รายการทัวร์ข้างต้นอาจมีการสลับปรับเปลี่ยนเพื่อความเหมาะสม

DAY1 : สนามบินสุวรรณภูมิ - สนามบินคุนหมิงฉางสุ่ย - ซากุระหยวนทง

(-/L/D)

05.30 น. พร้อมกัน ณ สนามบินสุวรรณภูมิ อาคารผู้โดยสารขาออกชั้น 4 เคาน์เตอร์สายการบินไชน่าอีสเทิร์นแอร์ไลน์ CHINA EASTERN AIRLINES (MU)

หมายเหตุ :
การจัดที่นั่งของสายการบิน ไม่สามารถล็อคที่นั่งล่วงหน้าได้ อาจจะไม่ได้ที่นั่งติดกัน ซึ่งเป็นไปตามการจัดการและข้อบังคับของสายการบิน **เคาน์เตอร์เช็คอินปิดบริการก่อนเวลาเครื่องออก 60 นาที และไม่มีประกาศเรียกผู้โดยสารขึ้นเครื่อง ดังนั้นผู้โดยสารจำเป็นต้องพร้อม ณ ประตูขึ้นเครื่องก่อนเวลาเครื่องออกอย่างน้อย 45 นาที







08.30 น. ออกเดินทางสู่ **นครคุนหมิง** ประเทศจีนโดยเที่ยวบิน **MU9642**
มีบริการอาหารและเครื่องดื่มบนเครื่อง

(น้ำหนักกระเป๋าโหลดใต้ท้องเครื่อง ท่านละ 1 ใบ น้ำหนักรวมสูงสุดไม่เกิน 23 กิโลกรัม
และถือขึ้นเครื่องได้อีกท่านละ 1 ใบ ไม่เกิน 7 กิโลกรัม)

11.55 น. เดินทางถึง **สนามบินนานาชาติฉางสุ่ย เมืองคุนหมิง**
(เวลาท้องถิ่นเร็วกว่าประเทศไทย 1 ชั่วโมง)
ผ่านพิธีการตรวจเอกสารการเข้าเมืองแล้วนำท่านไปยังภัตตาคาร

ตอนกลางวัน | บริการอาหารกลางวัน ณ ภัตตาคาร

นำท่านเดินทางไปยัง **ซากุระหยวนทง** เป็นสวนสาธารณะสำหรับการพักผ่อนและชมธรรมชาติ โดยเฉพาะในฤดูใบไม้ผลิที่นี่มีชื่อเสียงมากเป็นพิเศษ ในการชมดอกซากุระ และดอกแอปเปิ้ลป่า ที่พากันแข่งบานสะพรั่งเต็มที่ในช่วงกลางเดือนมีนาคมถึงต้นเดือนเมษายนของทุกปี ถือเป็นช่วงเวลาที่ดีที่สุดในการชมดอกซากุระ โดยเฉพาะดอกซากุระโยเมอิโยชิโนะจะบานสะพรั่งเต็มที่ งดงามตระการตามาก ซึ่งช่วงเวลาที่ดอกซากุระบานเต็มที่อาจแตกต่างกันเล็กน้อยขึ้นอยู่กับสภาพอากาศในปีนั้นๆ







หมายเหตุ : การเที่ยวชมดอกไม้ และพรรณไม้ตามฤดูกาล มีปัจจัยทางด้าน อุณหภูมิและสภาพอากาศ เป็นสำคัญที่จะมีผลกระทบ สีสัน, การบานของดอกไม้ และความงดงามซึ่งเป็นเรื่องธรรมชาติ ที่อยู่เหนือความควบคุม บริษัทฯไม่สามารถการันตีได้



ตอนค่ำ | บริการอาหารค่ำ ณ ภัตตาคาร

นำส่งทุกท่านเข้าสู่ที่พัก ณ **LANGXI HOTEL** ระดับ 4 ดาวหรือเทียบเท่า

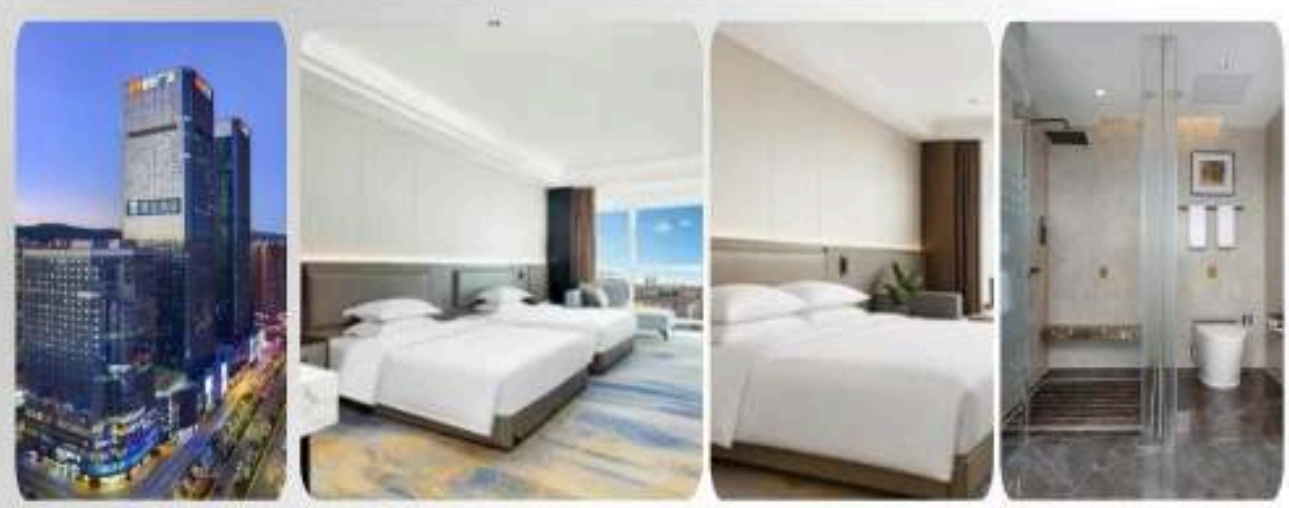

DAY 2 : คุนหมิง - รถไฟความเร็วสูง - ผิงป้า - สวนซากุระผิงป้า - ก้ยหยาง - หอเจี่ยเซิ่งโหลว - ถนนคนเดินชิงหยุน

(B/L/D)

ตอนเช้า | บริการอาหารเช้า ณ ห้องอาหารของโรงแรม

08.02 น. ออกเดินทางสู่สถานีรถไฟฟ้าความเร็วสูงระดับที่ 2 ขบวนที่ G 2872

10.23 น. เดินทางถึง **เมืองผิงป้า** แล้วนำท่านเดินทางไปยัง...

ข้อแนะนำสำหรับการเดินทางด้วยรถไฟความเร็วสูง : แนะนำให้ทุกท่านใส่กระเป๋าสัมภาระขนาดไม่เกิน 24 นิ้ว เพื่อความสะดวกต่อการเดินทาง ไม่มีเจ้าหน้าที่ให้บริการหรือช่วยยกกระเป๋า ทุกท่านต้องดูแลกระเป๋าสัมภาระของตัวเอง

เป็นเมืองที่ตั้งของ **สวนซากุระผิงป้า** จุดชมวิวดอกซากุระที่ใหญ่ที่สุดในโลกและเป็นแหล่งปลูกซากุระที่ใหญ่ที่สุดในประเทศจีน มีพื้นที่กว่า 1 หมื่นไร่ ปลูกต้นซากุระมากกว่า 7 แสนต้น และยังมีซากุระหลากหลายสายพันธุ์มากที่สุดในโลกจนได้รับการยกย่องว่าเป็น หนึ่งในสวนดอกซากุระที่สวยที่สุดบนโลก นอกจากซากุระแล้วยังมีแมเปิ้ลแดง, แมกโนเลีย, และดอกพีชอีกเป็นจำนวนมาก



ตอนกลางวัน | บริการอาหารกลางวัน ณ ภัตตาคาร



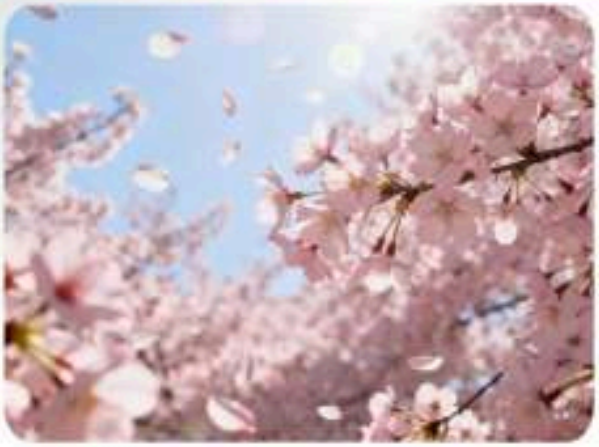

นำท่านเที่ยวชมบรรยากาศสวนซากุระอันสวยงาม ร่มรื่นด้วยดอกซากุระสีขาวอมชมพูและสีชมพูหวานละมุน โดยทั่วไปดอกซากุระจะเริ่มบานในช่วงต้นเดือนมีนาคมถึงปลายมีนาคม โดยมีทั้งดอกซากุระช่วงต้น ดอกซากุระกลาง และดอกซากุระช่วงปลาย

หมายเหตุ : ดอกซากุระจะบานมากน้อย หรือ ร่วงโรย ขึ้นอยู่กับสภาพอากาศเป็นสำคัญ ซึ่งอยู่นอกเหนือการควบคุมของบริษัทฯ ไม่สามารถการันตีได้ ทั้งนี้บริษัทได้เลือกช่วงเวลาที่เหมาะสมในการท่องเที่ยว







จากนั้นนำท่านเดินทางสู่ **เมืองกุ้ยหยาง** (ใช้เวลาเดินทางประมาณ 1 ชั่วโมง) เมืองหลวงของมณฑลกุ้ยโจวอยู่ทางภาคตะวันตกเฉียงใต้ของประเทศจีน จัดเป็นเมืองตากอากาศเมืองหนึ่ง

นำท่านเดินทางไปยัง **หอคอยเจียซิ่ว** ตั้งอยู่ในเขตหนานหมิงริมฝั่งแม่น้ำหนานหมิง 1 ใน 8 แลนด์มาร์กสำคัญของกุ้ยหยาง สร้างขึ้นครั้งแรกในปีที่ ค.ศ.1597 ของรัชสมัยว่านหลี่แห่งราชวงศ์หมิง ถูกทำลายและสร้างขึ้นใหม่หลายครั้งนับเป็นอาคารสำคัญซึ่งเป็นสัญลักษณ์และตัวแทนของกุ้ยหยางเทียบได้กับ หอกระเรียนเหลืองในอู่ฮั่น หอเยว่หยางใน หูหนาน และพระราชวังต้องห้ามในปักกิ่ง





นำท่านช้อปปิ้งตามอัธยาศัย **ถนนคนเดินชิงหยุน** หรือ ตลาดชิงหยุน แหล่งรวมอาหารและ สำหรับชาวกุ้ยหยาง รวมไปถึงร้านค้าเทรนด์ใหม่ ที่น่าสนใจ .....





ตอนค่ำ | บริการอาหารค่ำ ณ ภัตตาคาร

นำส่งทุกท่านเข้าสู่ที่พัก ณ **KARST HOTEL** ระดับ 4 ดาวหรือเทียบเท่า







DAY 3 : กุ้ยหยาง - เมืองโบราณชิงเหยียน - ซีเจียง – หมู่บ้านม้งซีเจียง (รวมรถแบตเตอรี่)
- ชมวิวทิวทัศน์ยามค่ำคืน **(B/L/D)**

ตอนเช้า | บริการอาหารเช้า ณ ห้องอาหารของโรงแรม

นำท่านเดินทางไปเที่ยวชม **เมืองโบราณชิงเหยียน** 1 ใน 4 เมืองโบราณที่สวยที่สุดของมณฑลกุ้ยโจวเมืองโบราณแห่งนี้ล้อมรอบด้วยภูเขาและแม่น้ำ ครอบคลุมพื้นที่ประมาณ 3 ล้านตารางเมตร มีถนนและตรอกซอกซอยที่สร้างจากหินสีน้ำเงินและบ้านเรือน วัด ห้องโถงบรรพบุรุษ และอาคารโบราณต่างๆ รูปแบบประวัติศาสตร์ของเมืองโบราณที่สวยงาม ที่ยังคงรักษารูปแบบสถาปัตยกรรมของราชวงศ์หมิงและราชวงศ์ชิง ไว้อย่างดี โดยเฉพาะศิลปะการแกะสลักไม้ และหินอันมีเสน่ห์อันและเป็นเอกลักษณ์ของที่นี่....



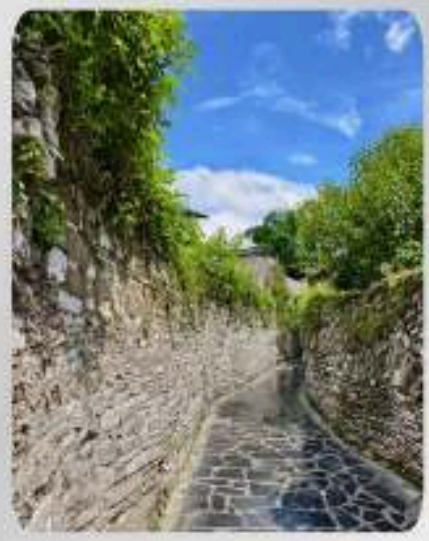



ตอนกลางวัน | บริการอาหารกลางวัน ณ ภัตตาคาร

....เดินทางสู่ **เมืองซีเจียง** (ใช้เวลาเดินทางประมาณ 3 ชั่วโมง)

นำท่านชม **หมู่บ้านม้งซีเจียง หรือ หมู่บ้านเหมียวซีเจียง** ซึ่งในภาษาจีนเรียกชาวม้งว่า " เหมียว " ภายในหมู่บ้านมีประชากรกว่า 6,000 คน หรือประมาณ 1,468 ครัวเรือน ซึ่ง 99.5% เป็นที่รู้จัก และมีชื่อเสียงในฐานะหมู่บ้านม้งที่ใหญ่ที่สุดในประเทศจีนและทั่วโลก ..... หมู่บ้านแห่งนี้โอบล้อมด้วยขุนเขา และไร่นาขั้นบันไดทอดยาวลงมาตามเนินเขา มีแม่น้ำไป๋สุ่ยไหลผ่านแบ่งพื้นที่ออกเป็นสองส่วนบ้านเรือนที่สร้างบนเสาสูงเรียงซ้อนกันตามแนวเขาก่อให้เกิดทัศนียภาพที่งดงาม จนได้ชื่อว่า เป็นพิพิธภัณฑ์กลางแจ้ง และ หมู่บ้านม้งที่สวยที่สุดในจีนด้วย



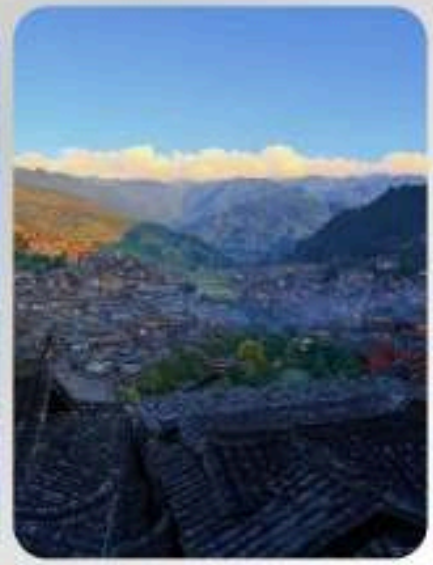



ตอนค่ำ | บริการอาหารค่ำ ณ ภัตตาคาร

นำส่งทุกท่านเข้าสู่ที่พัก ณ **XIJIANG GANUO WENHUA HOTEL** ระดับ 4 ดาวหรือเทียบเท่า


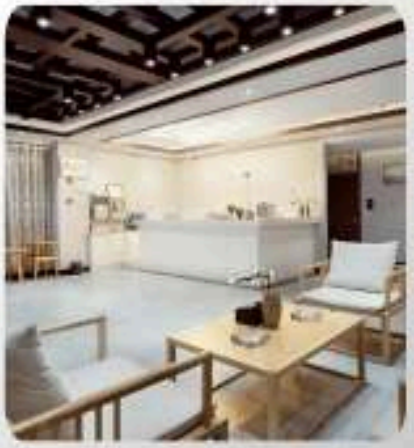
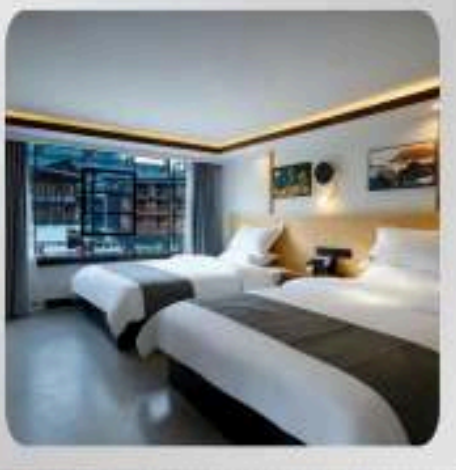

DAY 5 : ซีเจียง - หมู่บ้านม้งซีเจียง - ไขหลี่ - รถไฟความเร็วสูง - คุนหมิง

(B/L/D)

ตอนเช้า | บริการอาหารเช้า ณ ห้องอาหารของโรงแรม

นำท่านเดินเที่ยวชมบรรยากาศยามเช้าภายในหมู่บ้านอาคารบ้านเรือนแบบโบราณที่สร้างอยู่บนเสาสูงลดหลั่นไล่เรียงไปตามแนวเขาสีเขียวขจี ไร่นาขั้นบันได






นำท่านเดินทางสู่สถานีรถไฟ **เมืองไขหลี่** (ใช้เวลาเดินทางประมาณ 1 ชั่วโมง) อยู่ในเขตปกครองตนเองชนชาติม้งและเฉียนตงหนาน เป็น 1 ใน 4 แหล่งผลิตสมุนไพรจีนใหญ่ที่สุดของจีน

ตอนกลางวัน | บริการอาหารกลางวัน ณ ภัตตาคาร

15.29 น. ออกเดินทางสู่สถานีรถไฟฟ้าความเร็วสูงระดับที่ 2 ขบวนที่ G 1421

19.15 น. เดินทางถึง **เมืองคุนหมิง** แล้วนำท่านไปยังภัตตาคาร

ข้อแนะนำสำหรับการเดินทางด้วยรถไฟความเร็วสูง : แนะนำให้ทุกท่านใช้กระเป๋าสัมภาระขนาดไม่เกิน 24 นิ้ว เพื่อความสะดวกต่อการเดินทาง ไม่มีเจ้าหน้าที่ให้บริการหรือช่วยยกกระเป๋า ทุกท่านต้องดูแลกระเป๋าสัมภาระของตัวเอง

ตอนค่ำ | บริการอาหารค่ำ ณ ภัตตาคาร

นำส่งทุกท่านเข้าสู่ที่พัก ณ **LANGXI HOTEL** ระดับ 4 ดาวหรือเทียบเท่า


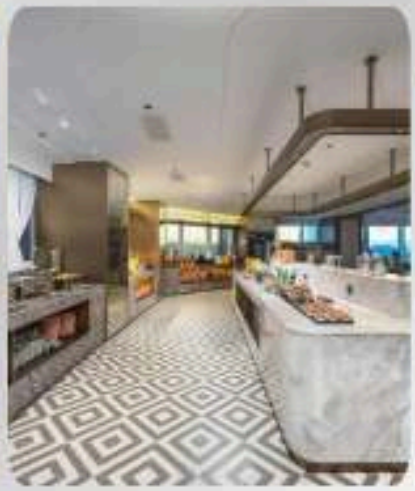
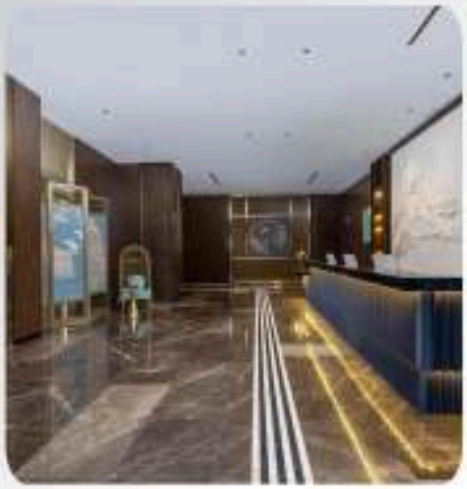

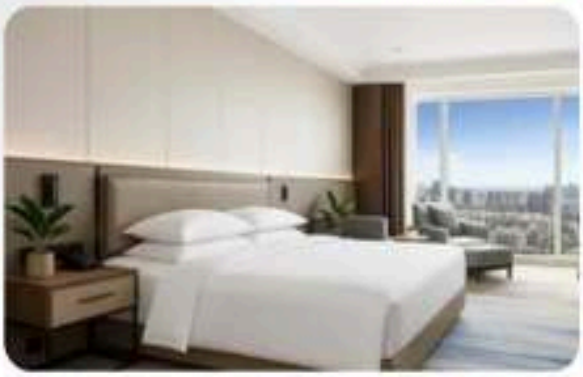

DAY 6 : คุนหมิง - ทะเลสาบเตียนฉือ - ถนนคนเดินจินปี้ลู่ - POPMART - ซุ้มประตูม้ากองไก่มรกต - สนามบินคุนหมิงฉางสุ่ย - สนามบินสุวรรณภูมิ

(B/L/-)

ตอนเช้า | บริการอาหารเช้า ณ ห้องอาหารของโรงแรม

นำท่านเที่ยวชมทัศนียภาพ **ทะเลสาบเตียนฉือ** หรือ "ไข่มุกบนที่ราบสูง" และยังเป็น ทะเลสาบน้ำจืดที่ใหญ่เป็นอันดับ 6 ของประเทศจีนด้วย มีพื้นที่ประมาณ 330 ตารางกิโลเมตร มีความลึกของน้ำเฉลี่ย 5 เมตร แนวชายฝั่งยาว 163 กิโลเมตร และอยู่สูงจากระดับน้ำทะเล ประมาณ 1,886 เมตร ชมฝูงนกนางนวลปากแดง ซึ่งทุกๆปีจะบินอพยพหนีสภาพความหนาวเย็นจากไซบีเรียมาพักอาศัยอาศัยตั้งแต่เดือน พฤศจิกายนก่อนที่จะบินกลับถิ่นฐานในเดือนมีนาคม





นำท่านชม **ซุ้มประตูม้าทองและซุ้มประตูไก่มรกต** ซึ่งภาษาจีนเรียกว่าจินหม่าและปี้จี ก็คือ " ถนน (ม้า) ทอง (ไก่) มรกต " เริ่มสร้างขึ้นในรัชศกเชวียนเต๋อราชวงศ์หมิง ถึงปัจจุบันนี้มีประวัติร่วม400ปี ลวดลายซุ้มจินหม่าปี้จีเป็นตราสัญลักษณ์ของนครคุนหมิง อีสระซ้อปปิ้ง ณ **ถนนคุนหมิงหลาวเจีย** ย่านประวัติศาสตร์ใจกลางเมืองที่คงสถาปัตยกรรมไม้โบราณสไตล์ยูนนานผสมผสานตะวันตกไว้อย่างสวยงาม เต็มไปด้วยร้านค้า คาเฟ่ ร้านอาหารท้องถิ่นและร้านแฮนด์เมดมากมาย บรรยากาศคึกคักเป็นพิเศษโดยเฉพาะช่วงเย็น





และท่านยังสามารถเดินท่องเที่ยวต่อเนื่องไปยัง **ถนนคนเดินจินปี้ลู่** แลนด์มาร์ก สำคัญอันเป็นที่ตั้งของซุ้มประตูม้าทองและไก่หยกอันเลื่องชื่อ ให้ท่านได้เต็มอิ่มกับการเลือกซื้อของฝากและชิมสตรีทฟู้ดได้อย่างจุใจ





ได้เวลาสมควร นำท่านเดินทางไปยัง **สนามบินคุนหมิงฉางสุ่ย**



18.30 น. ออกเดินทางกลับโดยเที่ยวบินที่ **MU 9613** มีบริการอาหารและเครื่องดื่ม

20.10 น. เดินทางถึง **สนามบินสุวรรณภูมิ** กรุงเทพฯโดยสวัสดิภาพ และความประทับใจ

ขอบคุณทุกความไว้วางใจ

ขอบพระคุณลูกค้าทุกท่านที่ เป็นส่วนหนึ่งของการเดินทางในทริปนี้ เราหวังว่าทุกท่านจะได้รับทั้งความสุข รอยยิ้ม ความประทับใจ และความทรงจำดี ๆ กลับบ้านไปอย่างเต็มหัวใจ
หากมีสิ่งใดขาดตกบกพร่อง ทางทีมงานของอภัยมา ณ โอกาสนี้ และจะนำทุกคำแนะนำไปพัฒนาการบริการให้ดียิ่งขึ้นครับ/ค่ะ

กำหนดการเดินทาง มีนาคม 2570

A-KMG01MU PINGBA SAKURA ซากุระผิงป้า ซากุระหยวนทง หมู่บ้านม้งซีเจียง 5วัน 4คืน

อัตรานี้รวม

1. ตั๋วเครื่องบินเส้นทาง กรุงเทพฯ - คุนหมิง - กรุงเทพฯ
   " กระเป๋าสัมภาระน้ำหนักไม่เกิน 23 กก. และ กระเป๋าถือขึ้นเครื่องบิน 1 ใบน้ำหนักไม่เกิน 7 กก. "
2. ที่พักโรงแรมตามรายการ พักห้องละ 2-3 ท่าน


TWIN BED
เตียงคู่


DOUBLE BED
เตียงเดี่ยว


OR

TWIN EXTRA BED
เตียงเสริม

3. อาหารตามที่ระบุในรายการ (สงวนสิทธิ์ในการสลับมื้อหรือเปลี่ยนแปลงเมนูตามสถานการณ์)
4. ค่ารถโค้ชนำเที่ยวตามที่ระบุในรายการ
5. ค่าธรรมเนียมเข้าชมสถานที่
6. ค่าน้ำดื่มบนรถวันละ 1 ขวด/ท่าน
7. ค่าทิปไกด์ท้องถิ่น, คนขับรถ และหัวหน้าทัวร์
8. ค่ารถไฟฟ้าความเร็วสูง คุนหมิง - ภูเขาหยาง / ไชหลี่ - คุนหมิง
9. ค่าประกันภัยอุบัติเหตุระหว่างการเดินทางวงเงิน 1 ล้านบาท (เงื่อนไขเป็นไปตามกรมธรรม์)



ข้อตกลงคุ้มครอง (Insuring Agreement) ไม่จำกัดอายุผู้ทำประกันภัย (No age limit)	จำนวนเงินเอาประกันภัย (บาท) Sum Insured (Baht.)
1. เสียชีวิต สูญเสียอวัยวะ สายตา หรือทุพพลภาพถาวรสิ้นเชิง ตาม ข.1 ท้ายกรมธรรม์ P.A. 1: Loss of life, dismemberment, loss of sight or total permanent disability per person	1,000,000
2. ค่ารักษาพยาบาลอุบัติเหตุ ต่อครั้ง ต่อคน ตามที่แพทย์สั่งจ่ายจริง ค่ารถพยาบาลไปกลับ Medical expenses due to accident, limit per person and per period of insurance	500,000
3. ค่าเดินทางเข้ารักษาพยาบาลกรณีเจ็บป่วยฉุกเฉิน ตามที่แพทย์สั่งจ่ายจริง ค่ารถพยาบาลไปกลับ ค่าที่พักระหว่างการรักษาพยาบาลของผู้เอาประกันภัย ตาม ข้อ 2.1 Expenses when ill from trip, eg. return transport of insured to residence or to nearest hospital closest to residence, incl. appropriate car ambulance from event place to hospital (included in no.2 sum insured)	100,000
4. ค่ารักษาพยาบาลกรณีเจ็บป่วยฉุกเฉินจากการก่อการร้าย ค่ารถพยาบาลไปกลับ ค่าที่พักระหว่างการรักษาพยาบาล ตาม ข้อ 2.1 Medical Expenses due to Act of Terrorism, limit per person and per period of insurance, (included in no.2 sum insured)	30,000
5. ค่าคุ้มครองพิเศษ ค่ารักษาพยาบาลจากอุบัติเหตุจากการดำน้ำ (ระดับความลึกไม่เกิน 30 เมตร) ปีนเขาสูงไม่เกิน 3,000 เมตร, ขี่ม้า, ขี่ช้าง, เรือหางยาว, เรือเร็ว, เรือยางลากร่ม, ขี่ม้าบิน, ขี่ช้างบิน, ร่มร่อน, บันจี้จัมพ์ ตามที่แพทย์สั่งจ่ายจริง ค่ารถพยาบาลไปกลับ ค่าที่พักระหว่างการรักษาพยาบาล ตาม ข้อ 2.1 Special coverage : Medical expenses arising from accident from diving, snorkeling, speed boat, banana boat, jet ski, parasailing (pulled by speed boat), sea walker, per each accident (included in no.2 sum insured)	คุ้มครอง Covered
6. ค่าปฏิบัติงานกู้ภัยผู้ประสบภัย ค่ารถพยาบาลไปกลับ Rescue operation expense for insured members	100,000
7. ค่าการชันสูตรศพ ค่าเผาศพ Post mortem	100,000
8. ค่าชดเชยรายวันในกรณีเข้ารักษาตัวเป็นผู้ป่วยในจากอุบัติเหตุ (ชดเชยสูงสุด 30 วัน) Hospital confinement per day (max. 30 days)	800
เบี้ยประกันภัยต่อท่าน / Premium per person	**25 บาท Baht.**

อัตราไม่นี้รวม

1. ค่าใช้จ่ายส่วนตัว เช่น อาหารและเครื่องดื่มที่สั่งเพิ่มพิเศษ, โทรศัพท์, โทรสาร, อินเตอร์เน็ต,มินิบาร์และอื่นๆที่ไม่ได้ระบุในรายการ
2. ค่าส่วนต่างน้ำหนักกระเป๋าสัมภาระเกิน 23ก.ก.
3. ค่าภาษีมูลค่าเพิ่ม 7% และ ภาษีบริการ 3%(กรณีนิติบุคคล)
4. ค่าใช้จ่ายอันเกิดจากความล่าช้าของสายการบิน, อุบัติภัยทางธรรมชาติ, การประท้วง, การก่อการจลาจล, การนัดหยุดงาน, ซึ่งอยู่เหนือความควบคุมของบริษัท
5. ค่าใช้จ่ายอันเกิดจากการถูกปฏิเสธไม่ให้ออก และเข้าเมืองจากเจ้าหน้าที่ตรวจคนเข้าเมือง เจ้าหน้าที่กรมแรงงานทั้งในประเทศไทย และต่างประเทศ ซึ่งอยู่นอกเหนือความควบคุมของบริษัท

เงื่อนไขการจอง

1.กรุณาวางเงินมัดจำท่านละ 10,000 บาท /15,000 บาท (ช่วงเทศกาล) ภายใน 3 วันหลังการจอง
2.ค่าทัวร์ส่วนที่เหลือชำระ 30 วันก่อนเดินทาง (นับรวมวันเสาร์และวันอาทิตย์)
3.กรณีจองน้อยกว่าวันเดินทาง 30 วัน บริษัท ขอสงวนสิทธิ์เก็บค่าทัวร์เต็มจำนวนในวันที่จองเท่านั้น
4.กรณีที่ท่านชำระค่าทัวร์ทั้งหมดแล้ว หรือบางส่วนบริษัท ถือว่าท่านได้ยอมรับเงื่อนไขและข้อตกลงต่างที่ได้ระบุไว้ทั้งหมดนี้แล้ว

เงื่อนไขการยกเลิกการเดินทาง

ตามประกาศคณะกรรมการธุรกิจนำเที่ยวและมัคคุเทศก์

เรื่อง หลักเกณฑ์เกี่ยวกับกำหนดอัตราการจ่ายเงิน ค่าบริการคืนให้แก่นักท่องเที่ยว พ.ศ. 2563

1. แจ้งยกเลิกก่อนการเดินทางล่วงหน้า 30 วันขึ้นไปรวมเสาร์อาทิตย์ (ไม่นับวันเดินทาง) ก่อนวันนำเที่ยว คืนเงินทั้งหมดที่เหลือหลังหักค่าใช้จ่ายที่เกิดขึ้นจริง เช่นค่าวีซ่า ค่ามัดจำบัตรโดยสารของสายการบิน และค่าใช้จ่ายที่จำเป็นอื่นๆ
2. แจ้งยกเลิกก่อนการเดินทาง 15-29 วัน (ไม่นับวันเดินทาง) คืนเงิน 50 %ของค่าทัวร์ หลังหักค่าใช้จ่ายที่เกิดขึ้นจริง
3. แจ้งยกเลิกก่อนเดินทาง 0-14 วัน (ไม่นับวันเดินทาง) ขอสงวนสิทธิ์ ไม่คืนเงินค่าทัวร์ทั้งหมด
4. แจ้งยกเลิกในกรณีที่ท่านชำระเงินผ่านบัตรเครดิตเข้ามา จะไม่สามารถยกเลิกทัวร์ได้ แต่จะเก็บไว้ในรูปแบบเครดิต ซึ่งท่านสามารถนำเครดิตนี้ไปใช้ในการซื้อทัวร์ครั้งถัดไปกับทางบริษัท
5. การยกเลิกการเดินทาง ผู้จองต้องแจ้งเป็นลายลักษณ์อักษรเข้ามาทางอีเมลล์ หรือ ช่องทางการติดต่อของบริษัท

เงื่อนไขการออกเดินทาง

1. คณะเดินทางจำเป็นต้องมีขั้นต่ำ 15 ท่าน หากต่ำกว่ากำหนด คณะจะไม่สามารถเดินทางได้ แต่หากผู้เดินทางทุกท่านยินดีที่จะชำระค่าบริการเพิ่มเพื่อให้คณะออกเดินทางได้ ทางบริษัทยินดีที่จะประสานงาน เพื่อให้ทุกท่านเดินทางตามความประสงค์ต่อไป และทางบริษัทขอสงวนสิทธิ์ในการงดออกเดินทาง หรือ เลื่อนการเดินทางไปในพีเรียดวันอื่นต่อไป โดยทางบริษัทฯ จะแจ้งให้ท่านทราบล่วงหน้าอย่างน้อย 10 วันก่อนเดินทางเพื่อวางแผนการเดินทางใหม่อีกครั้ง ทั้งนี้ กรุณาอย่าเพิ่งคอนเฟิร์มลางาน
2. บริษัทขอสงวนสิทธิ์ในการเก็บค่าใช้จ่ายทั้งหมด กรณีที่ท่านยกเลิกการเดินทางและมีผลให้คณะเดินทางไม่ครบตามจำนวนที่บริษัท กำหนดไว้ (15 ท่าน)เนื่องจากเกิดความเสียหายต่อทางบริษัท และผู้เดินทางคนอื่นๆ ในคณะเดียวกัน บริษัทฯต้องนำไปชำระค่าเสียหายต่างๆจากการยกเลิกของท่าน

เงื่อนไขอื่นๆ

1. รายการและราคาสามารถเปลี่ยนแปลงได้ตามเหมาะสมโดยไม่ต้องแจ้งให้ทราบล่วงหน้าขึ้นอยู่กับประกาศเปลี่ยน แปลงราคาของสายการบิน
   และอัตราแลกเปลี่ยน
2. หากท่านถูกปฏิเสธการเข้า – ออกเมืองด้วยเหตุผลทางการเมือง หรือเหตุผลใดๆก็ตาม ซึ่งอยู่นอกเหนือความรับผิดชอบของบริษัทฯ บริษัทฯไม่คืนเงิน และไม่มีการจ่ายค่าชดเชยให้แก่ท่าน ไม่ว่ากรณีใดๆ (ไม่ว่าทั้งหมดหรือบางส่วน) รวมทั้งเหตุสุดวิสัย เช่น ภัยธรรมชาติต่างๆ การนัดหยุดงาน, การสไตรค์, ปัญหาอันเนื่องมาจากสุขภาพส่วนบุคคล, ปัญหาความล่าช้าของสายการบิน, การยกเลิกเที่ยวบินหรือการเปลี่ยนแปลงเที่ยวบินอันเนื่องมาจากสายการบิน
3. ค่าบริการที่ท่านชำระเป็นการชำระแบบเหมาขาด และบริษัทได้ชำระให้กับตัวแทนแต่ละแห่งแบบเหมาขาดเช่นกัน หากท่านมิได้ท่องเที่ยวตามรายการ หรือไม่ใช้บริการส่วนหนึ่งส่วนใด ท่านจะขอค่าบริการคืนไม่ได้
4. กรุ๊ปที่เดินทางช่วงหน้าเทศกาลที่ต้องการรับตั๋วจำกับสายการบิน หรือผ่านตัวแทนทั้งในและต่างประเทศ รวมไปถึงเที่ยวบินพิเศษ Charter flight, Extra flight จะไม่มีการคืนเงินมัดจำหรือเงินค่าทัวร์ทั้งหมด
5. สำหรับท่านที่จะออกตั๋วเครื่องบินภายในประเทศ, ตั๋วรถไฟ, ตั๋วรถทัวร์กรุณาสอบถามเจ้าหน้าที่ทุกครั้งก่อนทำการออกตั๋ว เพื่อยืนยันว่า
   ทัวร์คณะที่ท่านจองไว้สามารถออกเดินทางได้หรือไม่ หรือสายการบินมีการปรับเปลี่ยนเที่ยวบินหรือเวลาบินหรือไม่ หากท่านออกบัตรโดยสาร
   โดยไม่ได้รับการยืนยันจากบริษัทฯ แล้วปรากฏว่าทัวร์คณะนั้นยกเลิก หรือสายการบินเปลี่ยนแปลงเวลาบิน และเที่ยวบิน บริษัทฯไม่รับผิดชอบ
   ค่าใช้จ่ายใดๆ เพราะถือว่าท่านได้ยอมรับเงื่อนไขดังกล่าวแล้ว
6. กรุณาตรวจสอบพาสปอร์ตของท่านก่อนออกเดินทางทุกครั้งว่า หนังสือเดินทางต้องไม่มีการชำรุด เปียกน้ำ การขีดเขียนรูปต่างๆ หรือมีตราประทับลวดลายคาร์ตูน ที่ไม่ใช่การประทับตราอย่างเป็นทางการของประเทศนั้นๆ หากเจ้าหน้าที่ตรวจคนเข้าเมืองปฏิเสธการเข้าหรือ ออกเมืองของท่าน ทางบริษัทไม่รับผิดชอบใดๆทั้งสิ้น
7. กรณีที่มี "คดีความ" ที่ไม่อนุญาตให้เดินทางออกนอกประเทศได้กรุณาตรวจสอบก่อนการจองทัวร์ว่าท่านสามารถเดินทางออกประเทศได้หรือไม่ ซึ่งเป็นสิ่งที่อยู่นอกเหนือการควบคุมของบริษัท ถ้าไม่สามารถเดินทางได้ทางบริษัทไม่ขอรับผิดชอบใดๆทั้งสิ้น
8. กรณีหญิงตั้งครรภ์ เดินทาง ท่านต้องมีใบรับรองแพทย์ระบุชัดเจนว่าสามารถเดินทางออกนอกประเทศได้ รวมถึงอายุครรภ์ที่ชัดเจนซึ่งเป็นสิ่งที่อยู่นอกเหนือการควบคุมของบริษัท ทางบริษัทไม่ขอรับผิดชอบใดๆทั้งสิ้น
9. เมื่อท่านตกลงชำระเงินมัดจำหรือค่าทัวร์ทั้งหมดกับทางบริษัทฯ แล้วทางบริษัทฯจะถือว่าท่านได้ยอมรับเงื่อนไขและข้อตกลงต่างๆ ทั้งหมด

ข้อมูลเพิ่มเติมเรื่องตั๋วเครื่องบิน

1. ในการเดินทางเป็นหมู่คณะ ผู้โดยสารจะต้องเดินทางไป-กลับพร้อมกัน หากต้องการเลื่อนวันเดินทางกลับ ท่านจะต้องชำระค่าใช้จ่ายส่วนต่างที่สายการบิน และบริษัททัวร์เรียกเก็บ
2. การจัดที่นั่งของกรุ๊ป เป็นไปโดยสายการบินเป็นผู้กำหนด ซึ่งทางบริษัทฯ ไม่สามารถเข้าไปแทรกแซงได้
3. 3นกรณียกเลิกการเดินทาง และได้ดำเนินการ ออกตั๋วเครื่องบินไปแล้ว (กรณีที่ตั๋วสามารถทำ REFUNDได้) ผู้เดินทางต้องรอ REFUND ตามระบบของสายการบินเท่านั้น

ข้อมูลเพิ่มเติมเรื่องโรงแรมที่พัก

1. เนื่องจากการวางแปลนห้องพักของแต่ละโรงแรมแตกต่างกัน จึงอาจทำให้ห้องพักแบบห้องเดี่ยว (Single) และห้องคู่ (Twin / Double) และห้องพักแบบ 3 ท่าน (Twin + Extra Bed) ห้องพักอาจจะไม่ติดกัน
2. กรณีที่มีงานจัดประชุมนานาชาติ (Trade Fair) หรือเทศกาล เป็นผลให้ค่าโรงแรมสูงขึ้นมากและห้องพักอาจเต็ม บริษัทฯขอสงวนสิทธิ์ในการปรับเปลี่ยนเพื่อให้เกิดความเหมาะสม

การเดินทางเป็นครอบครัว

หากท่านเดินทางเป็นครอบครัวใหญ่ หรือเดินทางพร้อมสมาชิกในครอบครัวที่ต้องได้รับการดูแลเป็นพิเศษ (Wheelchair), เด็ก, และผู้สูงอายุ มีโรคประจำตัว ไม่สะดวกในการเดินก่องเที่ยวติดต่อกัน ท่านและครอบครัวต้องให้การดูแลสมาชิกภายในครอบครัวของท่านเอง เนื่องจากการเดินทางเป็นหมู่คณะ หัวหน้าทัวร์มีความจำเป็นต้องดูแลคณะทัวร์ทั้งหมด

ความรับผิดชอบ

บริษัทเป็นเพียงตัวแทนการก่องเที่ยว สายการบินและตัวแทนการก่องเที่ยวในต่างประเทศซึ่งไม่อาจรับผิดชอบต่อความเสียหายต่างๆ ที่อยู่เหนือการควบคุมของเจ้าหน้าที่บริษัทฯ อาทิ การนัดหยุดงาน การจลาจล เปลี่ยนแปลงเที่ยวบินหรือกำหนดเวลาในตารางบิน ภัยธรรมชาติ ฯลฯ หรือค่าใช้จ่ายเพิ่มเติมที่เกิดขึ้น ทั้งทางตรง หรือทางอ้อม เช่น การเจ็บป่วย การถูกทำร้าย การสูญหาย ความล่าช้า หรือ จากอุบัติเหตุต่างๆ ฯลฯ หรือต่อการตอบปฏิเสธการเข้าและออกเมืองของเจ้าหน้าที่ตรวจคนเข้าหรือออกเมือง อันเนื่องมาจากมีสิ่งผิดกฎหมาย หรือเอกสารการเดินทางไม่ถูกต้อง หรือการถูกปฏิเสธในกรณีอื่นๆ